上海自來火公司廣告

電燈[illegible]火油[illegible]火之價廉而光亮安穩也且所需之燈[illegible]皆中西廠路本廠供給不取分文本公司向外國購辦各種燈頭紗罩燈筒物美價廉倘蒙賜顧請移玉至西廠路本廠或英大馬路本公司發行所面議是荷至於磨麥廠棉花廠及各種機器與俱宜購用來自火公司運動機器以及比用電氣機器所費較省而用也倘內地煤油不便厘金及戲費大不本公司另有火汽油之發器出售諸君如欲問價目等事請問本公司機器處可

時事新報

大清宣統三年閏六月十七日

西歷一千九百十一年八月十一號禮拜五

THE CHINA TIMES

第一千三百十五號

今日三張 售洋貳分

館設上海山東路（望平街）一百六十二號門牌 電報簡碼六六九〇 電話號碼一七八六

今日隨報附送本報月刊第一號一冊不取分文

如有遺漏請向送報人索取 本館特白

附啓者此次月刊本應於六月內出版實緣係初次辦理編輯排印諸費週折以致延期甚爲歉然此後當可漸次從速不致過遲以慰 諸君子先覩爲快之意特此布告

非股東聲明

松郡惠大錢莊除余姓三股外袁梁𢡟號叔渾占二股某等二八亦各占二股初開時延章仲屛經理營業頗發達既而袁僕王某私有求於章不應則構譖之袁輕信讒言率稟存案致莊家信用驟失奄奄至三十四年八月袁派沈稼秋入充監督大權獨攬本月十二夜忽袁沈商仝用疾雷不及掩耳手段拘章送縣管押事前祕不使某等預聞事後又牽列賤名率報商會是何居心殊不可測惟某等既被屛於非股東列則該莊盈虧存欠自無責過問彼袁叔渾𢡟近鬼蜮擅作敢爲資合資章程於不顧其必顧提還股本獨負責任可知沈本袁之私人可勿齒及除瀝呈縣署商會外對向袁莊東理索股本謹此通告 松江張友裴陸鹓心敬白 戊1562

商務印書館廣告

啓者金粟齋出版之世界地理志（定價一元）西洋史要（定價一元）穆勒名學（定價八角）地理學講義（定價四角）法學通論（定價五角）日本地理志（定價三角五分）日本憲法義解（定價一角五分）共計七種自本月起均歸本館發行嗣後無論何人不得翻印特此聲明 丙1565

請看十八日五家鞋業賣款悉充善舉

敬啓者我等履業如林工藝同人甚夥緣海上房租珍貴以致各鋪工作居址不寬夏天炎熱患病良多醫藥俱昂無力調治思歸不得易地尤難我等既悉其情何堪坐視爰集同志議辦履業同人養病所一處凡履業工藝同人有病均可投所養息就醫各項用費歸所開支已於前六月二十日在法租界南褚家橋壽康里租得第十五號門牌樓房一所特請良醫周嘉濂諸君到所輪流診治更用茶房伺應特請朱立幹葉韵聲是經營伊始籌款殊難祇先由我等五號發起除墊款開辦外每月共認捐款洋六十元以爲常年經費知開辦以來投所養病就醫者進出亦不少而月捐無濟於事復議仍由我等五號籌集壹指因約於本月十八（六日禮拜）五號所售靴鞋貨價本利悉充病所公用屆時務望熱心諸君子惠顧既購名鞋又成公益誠屬一舉而兩便也

◎上海（英大馬路香粉弄口）三進◎（英大馬路石路口）步瀛（北號）◎（麥家圈仁濟醫院南首）晉昇◎（英大馬路石路西首）瀛洲◎（英大馬路望平街口）大同履製公司 同啓 戊1561

購者注意認明 舊抄秘本推背圖說燒餅謌附寄售

唐司天監李淳風袁天罡識自唐至今千數百年無有刻本偶覓抄者非數十金不可得是書洋裝大册字畫精美印訂鮮明原本圖說計全頁一百三十四幅一圖一解卦爻識詩解說按語全備世界第一完全秘本近有襲巧者印成小本只八十餘頁且解說按語皆無識者自能鑒別優劣恐有未知者以受其愚如蒙惠購認明書背有東京秘書庫藏六金字者是也定價實洋兩元外埠函購外加郵費洋三角欲購是書認明上海四馬路奇芳居對門古今圖書館經售 久田秘書社啓

中美輪船有限公司招股展期廣告

啓者敝會曡接遠埠各商會來函以輪船招股定六月底截止爲期太促多有附股不及請再展期以示普及等因合再展期一個月于閏六月底截止限滿恕不再展凡熱心諸君欲附股者請向各埠商會取閱章程其款仍繳各埠大清銀行取回收條可也特此布告 戊1519

上海福州路廣智書局印行

- 飲冰室政治論集 五角
- 飲冰室理財論集 五角
- 飲冰室法制論集 四角
- 曾文正公求闕齋日記類鈔 第一編 五角 第二編 五角
- 沈歸愚說詩晬語 二角
- 王夢樓快雨堂題跋 四角
- 山谷老人刀筆 六角
- 散原精舍詩 八角
- 梅聖兪宛陵集 六元
- 王右軍聖教序 八角
- 三希堂化度寺碑 八角

丙1552

◎辛亥閏六月十七日第一千三百十五號◎

（大清國郵政總局特准掛號立劵之郵件） （明治四十二年二月念八第三種郵便物認可）

華成火險有限公司廣告

本公司[illegible]在南市外馬路萬聚碼頭成銀行樓上滬南電話九號分行在北市河南路近四馬路商務書館對門弄內門牌九十四號承保城廂南市北市房屋棧店貨物生財等項火險如蒙賜顧請向南市總公司或北市分行直接可也 中110

本報徵文例言

一本報爲研究政綱徵集政見以引起政黨言論之端倪揭載過要問題與海內外有志者共討論其究竟 ○一對於各問題之投文無論如何主張如何辨論苟有研究之價值皆爲登載 ○一投稿者對於某問題不限次數或補充未盡之意或駁正他人之說均無不可但涉於罵詈者一概不錄 ○一投稿者對於某問題（第一題）研究其全部或一部均可（每一問題以本報認爲可以解決時即行宣布）而酌致報酬爲紀念（第一名一百元二名以下酌贈金錢物品）其後來投文仍擇尤揭載酌量報酬 ○一投稿得加刪節 ○一投文中以事實理由爲主文字優劣篇幅長短（白話亦可）皆所不計 ○一本報中西書報中有關於各問題之著作本報酌量登載以爲研究之資料 ○一投文無論登否概不檢還 ○一投文用名用號均可惟函中必詳記姓名住址

本館紹介問答例言

本報特設此門以爲研究學術調查事實之公共機關擬列如下 ○一關於法政文學實業科學人事等如有疑問及欲調查者可將問題寄交本報 ○一本報將問題選登報中 ○一閱報者各就所知作爲答案寄下當亦選登報中 ○一問題答案每紙以一條爲限不得合併亦不得夾寫他事 ○一問答用名用號均可惟函中必須注明住址姓字 ○一問答之稿無論登否概不寄還 ◎一答案之尤有關係者本報酌贈物品以爲紀念

旅滬紹興同鄉諸君注意

凡我同胞若不結爲團體各自振作當此弱肉强食之時恐不能立於人世各幇旅滬均有同鄉會自相保護惟我紹屬尚付闕如殊爲缺憾爲此邀集同志組織紹興同鄉會會中宗旨無非聯絡鄉情研究實業不使我紹興八縣有一人失所落魄他鄉爲主義暫在天津路新巡捕房東八十五號設立事務所凡我同鄉務希來會報名登册俟調查詳確即行開會公議善後章程其時經費由發起人擔任各盡義務想滬上諸同鄉散處四方不及周知特此登報聲明伏望台鑒是幸 紹興旅滬同鄉會白 T1335

閱報者鑒

本報主意實以近來傳訛之事甚多又以種種隔閡之故甚難查其確實社會中認誤之胸中預横梗一成見以至彼此積成意見於事極有害又近各書報其中議論有極偏者有未盡是者有於理則是而於時勢未盡合者有僅看透一面而未看透全體之者有爲應論列而尚無人提及者有人人明知其不是而不肯言者有掩飾實在情形人不知是相者此於政事學術商務在在均有關係使長此不變則全國受害實非淺鮮爰不憚煩勞特爲此報以知擇士不足塞横決之水惟不設成心不存已見要在使社會中人能即前此所見再進一步或悟從前之未是或省辦法之所在庶不無萬一之裨願海內鑒之

謝雅堂啓事

鄙人前蒙五洲藥房各股東公推爲經理人乃于二十二日交卸現移寓四馬路惠福里底光華堂內如有親友賜教者請于下午三點鐘後駕臨該處爲荷 戊1472

旅滬紳商學界公鑑

謹啓者皖南無爲和含巢繁等邑大水爲災除辦急振外茲定本月念五念六開懇善助振會組織甚繁見賜殊陋特訂十七日下午四句半在張園茶會就商進行之法務祈旅滬紳商學界熱心君子惠臨賜教無任欣幸 華洋義振會謹啓

呂宋中華商會捐急振銀壹千兩

皖省無爲繁昌等處圩堤潰決千里汪洋茲蒙小呂宋中華商會接本會急電外昨即電匯一千兩惠助急振該會諸君樂善不倦見義勇爲災民蒙庥曷有旣極合亟誌謝以揚仁風 華洋義振會會長福開森沈敦和同啓

感謝湖州商學界

昨接公函以江皖災情甚重借石文館教育會開演影戲以看資如數助賑共收英洋三百六十八元匯呈貴所請煩先解災區稍振務現已停籌皖省無爲州等處災情奇重棻已撥交散放以免賑款所祇領之餘莫名欽佩雖廑游目騁懷之計實具仁漿義粟之心提倡諸君尤屬伏義任勞不易多覯惟江皖災情奇重謹以登報鳴謝奉揚仁風伏惟公鑒 駐滬江皖義賑公所沈聯芳啓 華洋義振會代刊 戊1519

徵求陳列美術遊戲品

無爲合山和州江水決堤盡成澤國飢民百萬嗷嗷待哺朝不保暮除迭辦餅干十數萬磅星夜輪運馳赴災區散放外惟款絀災深捐款已成弩末由本會商請周李各女士捐助彩物概允協助茲定閏月廿五廿六兩日舉行假座張園開懇善助振會出售入場劵附贈鉅彩惟開會繁事務時促非少數人所能勝任伏念旅滬紳商學界大都熱心公益見義勇爲之士凡有珍奇陳列品女子手工品中國美術以及音樂琵琶戲曲藝術文明遊戲等具來會陳賽增助會場之盛况而襄善舉自當劃分地段以副盛意並祈賜函至本會事務所接洽尤爲感盼 上海三馬路新聞報樓上華洋義振會謹啓 電話三三七九 戊1545

清醒丸

華產精造之特色

杭州四十一協二等書記官趙善初君褒獎光華堂

光華堂主人鑒鄙人近自感受暑熱嘔泄不止昨敝友胡君希彭由滬來杭携有貴堂精造之清醒丸囑服數包次日病即霍然精神頓爽足見此丸主治効能確實可徵決非虛語誇示特此專函鳴謝請登報端爲良藥之保證 順頌 壺安 杭州四十一協二等書記官趙善初頓首 閏六月十二日 T1566

寶塔牌水門汀

湖北水泥廠 PORTLAND CEMENT 商標 HUPEH CEMENT WORKS

本廠所出寶塔牌水泥（即水門汀）中外商人咸樂購用前已詳載各報無庸贅述現經上海英工部局暨上海工程總會各洋員一再試驗推爲亞東第一等貨色實在外國貨之上有切實憑據公論所在聲價日高幷蒙 郵傳部札行各省鐵路一律購用敬告吾國同胞如需用水泥當購中國自出之貨挽回利權而塞漏巵如蒙 賜顧無不克已謹此佈告

分銷處 東三省怡大洋行 長沙和洋行 金陵公記 杭州 旅館 鎮江瑞記洋行 温州胡向榮 齊昌 衡理洋行 蘇州全昌號 泰第二

本廠總批發所設在 上海中旺弄二百念一號電話三四三二 漢口河街昌平里第一家電話二百七十六 戊109

上海廣誠新公煙發兌

本號開設法大馬路現因翻造房屋遷八仙橋西首坐北朝南雙開門面親自揀選大小洋莊各土𤇆售零剪照箱批發精製各種公烟發售遠年清膏每洋五錢頂舊公烟每洋七錢陳宿膏每洋一兩一錢俱不還灰貨真價實童叟無欺如蒙賜顧請認本號招牌不誤

●**徵文題目**(例言見本報封面)

法律與禮教之關係問題　鐵路國有問題

外官制問題　剪髮易服問題

官商債權不平等影響於國家經濟問題

國稅地方稅劃分問題　徵兵募兵利弊問題

●本報自五月二十九日起**增加星期畫報**專採取**本國及世界要事**及有裨**國民知識**之**圖畫五彩精印**饒有興趣**隨報附送不取分文**特此布告

邸抄

閏六月十六日　召見內閣總協理大臣　濤貝勒　朗貝勒　倫貝子　澤　公

上諭

閏六月十六日軍諮府奉

上諭**本年**調集禁衛軍及近畿各鎮在**永平**附近舉行**大操**著派軍諮大臣郡王銜貝勒**載濤恭代親臨總監**兩軍欽此　同日內閣奉

上諭**農工商部**奏**整頓棉業**攙雜水泥諸弊一摺**棉花**為土販大宗每年**出口**為數**甚鉅**亟宜推廣銷場力圖進步乃內地商販希圖小利往往**攙雜水泥**致與行銷有礙於棉業前途**所關匪細**著該部妥訂**檢查**辦法明定**罰章**通行各省一律遵辦**上海**為通商巨埠尤宜**加意防維**著督辦稅務大臣飭上海**商務總會**遴選通曉棉業人員**幫同經理**果能辦有**成效**准由該部奏明**給獎**以清積弊而闢利源欽此　監國攝政王鈐章奕劻那桐徐世昌溥倫署名

電報

●**行政審判**法案現已編訂脫稿定於**十七日**在**法制院**會同**核議**．(十六日亥刻北京專電)

●**審計院官制**．聞擬設院**長一**員．**副**院**長一**員院**丞一**員**掌僉事六**員**僉事六十**員(十六日亥刻北京專電)

●**中央教育會**今日(十六日)會議**停廢高等小學**及**變通中學讀經**案均經**否決**．(十六日亥刻北京專電)

●內閣通飭各省嚴拿**任文毅**．其**黨羽**崇光　松紳　汪效曾　王惠聲　文杰等均在**嚴拿**之列．(十六日亥刻北京專電)

●**南滿**鐵道**日本**守**兵**．毆擊行人．自**四月**至**六月**．由**蘇家屯**至**文官屯**十八里共被**鎗斃五**人被擊未中者二人**受傷**者**一**人**被毆**者**二十五**人經奉天交涉使向日領事詰問答語諸多掩飾．(十六日亥刻奉天專電)

●**陸軍**管帶**蕭國斌**．屢被**夏報**登載**劣迹**．突於**今日**(十六日)四時．**率兵**多人．**擁至**該館將**主筆**拖至**審判廳**．(十六日亥刻漢口專電)

●中國外務大臣梁敦彥已由英皇於本日召見(十六日特約路透電)

●西班牙駐泊摩洛哥海岸之新巡洋艦名紐門希亞者其員役譁譟有變亂之勢初尚以為細故然今則已知為水手八十人之政治叛亂此輩咸三呼共和政體示歡迎意其領袖數人業已正法(十六日特約路透電)

●英國巴列門議案上議院有一改正案謂愛爾蘭自治一節不當歸入此案範圍之內下議院當動議反對此改正案時反對黨領袖裴爾福氏起言即此一端已足見政府欺罔皇上而進以不正當之勸言．裴氏謂此等舉動實英國憲政史中從來未有之汚點故以後不願與於討論云．裴氏通告民政大臣邱吉爾謂聯合黨如一旦恢復權力定當將巴列門議案擯除惟擯除之後仍當別建一議案以資改良而為此案之替代．巴列門議案上議院中之反對及贊成總在禮拜四後始能實行．(十六日字林西報倫敦電)

●海牙有正式報告謂葡萄牙人所爭持之各邑現已撤銷將軍隊退出并將帖木島(巫來由羣島之一)中之砲台拆毀數座．(十六日文匯報柏林電)

●波斯政府因俄國扶助廢皇之故移牒俄政府致怨憤之意俄國答文則責備波政府不能恢復秩序謂如以內亂而損及俄人利益當惟波政府是問云(十六日文匯報柏林電)

●巴法黎亞之攝政王羅保爾與羅馬教皇同患心經虛弱之症惟症由近時天氣炎熱夜間失睡而起非特別之病也(十六日文匯報柏林電)

緊要專件

中和文牘彙錄(為中和新訂領約事)

●和國駐華大臣貝拉斯照會

本日畫押之領約內有中國臣民和蘭臣民字樣因兩國國籍法不同故此等字樣易滋疑義．不能不先解除．用特備文彼此証明施行．中國領事在和蘭屬地領地之權利義務條約．遇有以上兩項字樣所滋之疑義在和蘭屬地領地內．當照該屬地領地現行法律解決．　華歷宣統三年四月初十日貝拉斯押

●大清國駐和大臣陸徵祥照覆

接准貴大臣本日來文．茲特與貴大臣明証施行本日畫押之中國領事在和蘭屬地領地之權利義務條約．遇有和蘭臣民中國臣民字樣所滋之疑義在和蘭屬地領地內可照該屬地領地現行法律解決．　華歷宣統三年四月初十日陸徵祥押

●和國駐華大臣貝拉斯照會

為照會事中國派領事前往駐紮和國屬地．新近幸已妥定章程．查商訂該約章時．屢次提及兩國籍律之區別．論至此中國政府曾經發表實成兩國律例平等相值之情本大臣今應講明所有原係華族而入和之人每往中國地方如欲歸中國籍亦無不可．均聽其便此等辦法．本大臣諒與以上所提平等相值之理並無不合且以上所提之籍民除中國業經言明外如前往別國居住者或存或出和國民籍亦可一律聽其自便也相應照會貴親王查照可也須至照會者　宣統三年四月十二日

御史陳善同奏內閣初立宜剔群弊敬陳管見六端請飭核議摺

奏為內閣初立宜剔群弊以慰新猷敬陳管見六端請飭核議恭摺仰祈聖鑒事竊內閣官制業已頒布施行臣以為此特其形式耳形式既已更張而精神之地因仍如舊雖變猶之不變非以求治適以取擾而已方茲改革之始正宜乘此朝氣力求振作咸與維新乃足以起沈痼而規上理以臣愚見所及竊謂此時有應規畫者六端請為我　皇上條晰陳之．　一行政之責任宜大小臣工公同擔負也立憲國制度各部行政大臣同負國務責任與內閣總理大臣直接辦事副大臣則專理本部主管事宜其餘局長各官皆有專辦之事自大臣以至判任官均明定分任規則事雖有大小之殊其為各負責任則一無推諉牽率之病有衆擎共濟之功法至善也漢唐宋之制自宰相倚侍以至郎員均各異掌亦即此意現在各衙門辦事上驕下諂權限不分由來已久新設各署尤為紊亂司官大都遷就取悅不能自舉其職事無鉅細均由堂官標到畫行每日案牘塡委高幾盈尺雖窮各堂官一日之力尚恐有不能翻閱一周者但能略記事由便已共驚能手而乃准駁可否取決須臾草草周旋彼此不過三數鐘便即散去徒令堂官精力半銷磨於循例之官書司官歲月多虛擲於回堂畫稿應對奔走而事務之陰受其病者殆不可勝計矣長此不改安能日起有功謂宜由內閣參考各國官吏辦事細則詳定專章將各衙門主管事務分最要次要尋常三等最要者各該大臣主之次要者副大臣主之尋常者局長或司長以下主之分別明定責任屬之副大臣者大臣不得侵越屬之局長或司長以下者大臣副大臣均不得侵越但各分類摘敘事由按旬列表報告於大臣副大臣查閱而已如此則精神各有專注時日不至虛糜魯者領其要有商權之餘閒皋者任其詳無委卸之故習一舉而數善備焉矣　二公牘之程式宜改歸簡易也中國現行公牘程式沿自前明非宋元以上舊制也每一例行公事數語了了者往往至於連篇累牘擬撰者繕寫者核判者閱畫者皆厭苦之而無可如何承辦之員據為祕傳局外觀之非習久而用熟幾莫識其竅要之所在故每一呈堂稿堂官但予照標付之不閱其謹愿者尋覽愈久惶惑愈深必轉詢之承辦者而後能解抑亦不便甚矣此等程式其初多出書吏之手繁冗瑣碎無益於事祇以便舞文弄法之用而銷耗日力虛糜紙筆增置冗員猶其小者昔人有例吏利三者相因之說誠不誣也近雖裁汰書吏改用錄事書記然程式不更繁縟如故終無以利應付謂宜由內閣遴派通曉古今政典之員將一切文牘格式參酌宋元以前遺制悉加改定總以簡賅明白為主頒行內外各衙門恪謹遵守毋得自為歧異至向來通行文牘一起許多至百餘件尤為勞費亦應參用各國例按日編號登載官報中視道里遠近分定周知期間似亦省事敏政之一道也．　三法令必求實行也中國政書夙稱完備而實行者十無一二自豫備立憲以來凡館部奏進法令明諭頒行至為嚴重而內外衙門或巧為通融或諉諸暫緩無非畏難苟安之習慣甚至背法之事即出自立法之人貌合神離百變其說其局外之熟視無覩悍然不顧者更何責也夫國恃法以立今日處新舊遞嬗之交舊法既破除淨盡蕩然無復一綫之存而所謂新法者乃徒託之空文無一能要諸實踐是一切規程皆成虛飾舉國上下同處於無法之中危莫危於此矣臣以為立法之始不可不審而一經頒定要在必行方不至有名無實宜由內閣嚴督各衙門嗣後所有頒布法令除於事實果有妨礙許其聲請變通外務必痛滌錮習實事求是其奉行不力及有意抗延者并於官規中嚴定懲戒專章以杜玩愒而課成績．(未完)

譯叢

西人風流罪案(譯太晤士報)(念五續)

(記西婦班甯教劫制茂和洋行大班全案)

威金生君又提及于所生之子則作為不存在即謂非原告所有子也．於是英按察使發為總結此案之辭略謂貪心與慾心一日不絕於世界則世界便起有種種之問題今日所應處置者即此等問題之一也如就道德而論則此案之應負罪戾者實不止一人幸而公堂判案祇能盡法律上之職業而不必推本於道德上之見解是以本公堂之職務在明定法律之界限而陪審官之職務則在判決本案之事實原告狀辭中之第一條係控其行使麻醉藥按察使之意如果被告確有行使哥魯芳等之證據此條自應作為有效否則祇能將本條消除其第二第三條經按察使解釋明白之後又謂據該使之意當[illegible]照工部局章程另增平常鬥毆之控辭一條此項控辭即被告亦已自認其有罪也．威金生君乃請堂上注意於控辭中尚有意在殘毀原告之形體一端．按察使戲謂殘毀形體一端殆指被告欲傷害蘭斯氏之顏俾一變為面目可憎而言向聞蘭斯氏有面受損傷之語然以如此大小之彈子而謂其著於面上時不過僅致皮傷即行躍返恐蘭斯氏之頭部斷無如此堅硬也及四點一刻鐘時陪審官退堂閱二十分鐘乃復出按察使謂陪審官曰吾意君等於控辭中之第三端尚未十分明白(即指意在殘毀原告形體云云)領袖陪審官答曰某等已甚明惟除此三端之外更無第四端然耶．按察使曰控辭中本無第四端所謂第四端者不過控其平常鬥毆乃本使所加入者(未完)

理想之新內閣

總理大臣	
協理大臣	
協理大臣	

慶內閣疊次奏辭已奉　俞旨暫任數月此後之新內閣當屬何人請閱報諸君各就己意所信仰者(不問其人現在資格)塡票寄下每月之杪當將得票較多者若干人揭載報端以占人望之所歸云

時事新報館主筆房收

醒世　清朝最近儇界秘密史　出

此書乃烽火遍地之東三省現形記也嗚呼鋼眈刑[illegible]中一般冷血物之[illegible]頭虫[illegible]從事[illegible]

中國公立醫院第卅五次助款誌謝　上海商務總會代收[illegible]

中國報館俱進會開會通告

啓者本會自上年八月在南洋勸業會開會成立以來瞬將一週查會章每年八月開常會一次其應行議決及商榷之事件卽（關係全國報界共通利害問題）（修改章程）（對於政治外交上言論之範圍）（須用本會全體名義執行之對外事件）四者現已由多數幹事議決本年舉行常會地點維北京日期則八月二十四所有在會各報館統祈於八月二十日前派代表到京事務所以便預備一切及開會取決多數爲要此佈　上海中國報館俱進會事務所謹啓　庚1547

[illegible]所代募恒豐仁號助洋十元同泰恒號程桂生君二戶各助洋五元李鴻飛任宗元郭瑞山朱子明四君各助洋二元陸煥卿君助洋一元[illegible]收紙[illegible]壽秀甫君代募紙捐公所公信裕長隆周德泰王永興壽祥泰秦馥記七戶各助洋二　陳雲發君老三益大德榮協記仁記五戶各助洋一[illegible]募第二次助規銀八十一兩除掣給收條外合亟登報以揚　仁風

論說

論今日救國須以科學爲急先之務

（澄）

今日觀微洞冥之士皆謂世界近百年來人類之行動較諸前期爲大進化是果空言以惑衆乎抑有所見而云然歟夫今日世界其大部分殆可謂爲科學所範圍今日世界列强亦有駸駸趨此範圍之勢以故各國共同連合之事實有愈近愈多之勢稽其原因莫不本於科學家所得之律度公論以爲趨向之標的且以人羣樂利爲其共同相赴之歸墟此固具有明效大驗確乎可以指證者也惟在幽蟄甚久之民族驟出而與如此沈沈夥頤之世界交接舊染之汚垢未遑盡滌新知因之未能濬瀹猶執迫狹固僻之見以爲人我終不相容迷心一往而好逞虛憍其於科學範圍曲成之故遂至不能深考有得而轉齮乎若昏芒乎若迷則於世界現行之天然律令必至忤格不合而見擯於範圍以外重攖多數之惡感以此敗狀循而不改實有莫大之阽危伏於未來一轉之頃吾人潛心觀之固覺大可憂危也

今如最近鄰國之日本彼其民數才當我國十分之一地土較我更褊僅約得我國二十分之一然彼改革未幾卽能戰勝耀威稱强宇內此在常智眼藏觀之將以爲日本有武士道爲其國魂所以能屢戰屢勝純然係乎此矣顧以吾人潛心察之日本之所以能戰勝稱强者自其歷史一端言之固有得於武勇洵如論者所云然自彼國全體察之則彼之受賜於科學者固較武士道爲多且有不可誣之例在也此無論三四十年以前當中國初派學生往歐美留學但知注意軍事軍械之時而日本同時所派之學生已知注重於工藝及他科學早爲世人共見之事且有德故相俾司麥之言可爲左證卽就近年日本現實之象觀之彼之民性雖不能如德美之沈摯活潑巍然於科學界獨樹一幟多所發明然於科學應用之塗術則能分門別類孜孜討究視爲身命所存與夫國運隆替之所係者其人實多如櫛不遑僂指故彼今日各科博士學士之多技師藝士之衆與其任事薪俸之廉潛研勤察之篤皆非我國現今所萬不能及且規吾現狀不特今日難以遽跂於彼卽再歷二三十年恐亦難與彼國之今日爭競此由我國教育之方針先誤在上者惟知沿襲專制之陋習收合全國才智於中央卽視以爲止境而絕不肯爲地方社會少留儲備人才之餘地而在下者亦久爲累世專制之流梏所縶凡其所爲學皆以媚茲一人爲歸宿而相率於巧取獵進但能博得在上位者少數之歡便可階寵梯榮以獲藏身之固而於立身行已隨時隨事之擘析功夫均可置爲後圖於是頹波所屆人人隨風而靡苟非明哲之資莫不近與俱化以故徇虛忘實欺蔽取巧瞏顧內外一無可恃較諸前此未改革時猷尤加甚卽使國中猶有碩果僅存之貞幹人才亦難望於此時置諸合宜之地從容以收尺寸之效而況上下夸毗習爲浮冒傾於一偏之祈向安能冀有枝柱危難之功乎

夫今日如此敗象上下之人實應共尸其咎是由根原錯誤初無國家之觀念維繫彌綸於人心故凡用人行政與一切庶事莫不以個人之利便爲主而所事之成敗轉視爲客功罪混淆是非倒置彌縫掩飾無所不用其極此誠今日莫大之咎徵也至若號爲救時之彥未爲惡風所濡染者又率不能反求其本常以意氣之矜陵相與一鬨以爭一日之勝甚且不諳條貫不求端委但恣口說曲附無識以肆爲斷制此其空疏無泊惑於客感客情而失事理之眞際者其爲惑世誣民固與在位者之蓬心相距無幾則欲寄託事權於此智能不具者之手其害又胡可勝窮耶

吾爲此言非好與舉國挑釁誠見今日劣敗叢積將演潰裂之禍故不忍不一揭發以冀上下翻然一悟及斯閒暇之日而速改也須知今日物質文明已爲世界共由之軌欲治其國決非憑於一瞑之客感客情所能致力故欲求有赫赫之功必先具有冥冥之志欲吾國之轉禍爲功發揚蹈厲尤須規切形勢因時謀畫以科學之律令部勒人天而與世運相應乃足以起衰廢而蛻阽危是不獨趨利之設施宜由於此而始有效卽於遠害之謀畫亦非由此不能有功則非獲有多數之人植其任重道遠之心盡瘁鞠躬於科學之途以爲儲能之預備不能奏效故凡平居騰于頰舌之言縱極如何輝煌若無御物致用之力亦終無所補於實際也

徵文發表

徵兵募兵利弊問題

（海昌魏公）

古時兵與民合有事則爲兵無事則爲農故教民卽以教兵後世軍制屢變無事之時民出餉以養兵有事之時兵出力以衛國於是兵民遂分爲二惟唐府兵稍存古意　國朝仿行乃有綠營之設髮逆之變綠營瘝敗曾文正變通舊法改爲招募而成中興至今綠營與招募兩者並行各有習氣兵不識字將不知兵一遇節制之師無不立形潰敗近來招募之弊國人亦已知之然其弊之所在未聞有詳論之者茲紬繹兵家所說參以閱歷所得覼縷言之

就招募之弊。與徵兵之利。

夫所謂招募者乃驅國中少壯子弟以爲兵也不必問其來歷不必查其身家有事則集之事畢則遣之待之如奴隸使之若牛馬杖責鞭革任其所施欲招卽來一揮卽去主權在我豈不甚便然而弊端從此出矣應募之人流品最雜常聞一地有人招兵游民必爲之一空其弊一隨時可以開補更換既多難見成效其弊二易一帶兵之員不久則其族成故舊布滿全營往往倚勢滋事其弊三貧無所歸期滿不能退伍其弊四開革游勇到處充斥隱患滋多其弊五不明來歷有事截卽潛逃甚至拐帶軍裝無從緝獲其弊六此特舉大者而言其餘難以悉數以故帶兵之員教育無所施約束不能行過嚴恐譁譟切之變稍寬卽生意外之變此皆招募之弊也

至於徵兵既適於全國皆兵之義又能振作國民之元氣整齊國家之秩序發達國家之教育約舉其利亦有六端土著有家莊長保証入伍無來歷不明之人退伍無游勇橫行之患其利一招募之兵意在糧餉徵兵有國民應盡之義務易振起其好名之心戰時無潰散其利二幅員既廣用兵自多平時無財養足其額臨時召集不可應戰徵兵則更番訓練費少兵多其利三應徵之兵皆係國民教一兵卽得一兵之用不至枉費教育徒糜餉糈其利四新定營制待兵士一如生監良民爲國効命乃受優禮足以鼓勵其利五改軍制設新官薪餉加優服飾改式　國家重視兵士民俗變爲尚武其利六

或曰各省舉行徵兵歷有年所　國家糜金錢億萬未收尺寸之效但見報章所載新軍滋事書不勝書以此而謂徵兵之勝於募兵也其誰信之不知人民之程度以漸而高其智識亦以漸而增傳不云乎十年生聚十年教訓蓋辦事之層累曲折非可一蹴而幾卽日本之頒行徵兵令也始於明治五年修改於明治八年復定於明治十二年而遲至明治二十六年始戰勝於中國今因近年新軍滋事之案層見疊出遂歸咎於徵兵之必無良果是謂因噎廢食懲羹吹齏可乎哉可乎哉雖然余竊有進焉國防者有形之競爭也商務者無形之競爭也英國碩儒斯賓塞有言曰凡人羣不外兩種一曰尙武之羣一曰殖產之羣方今環球震蕩優勝劣敗天演公理羣以殖產爲强國要策而尙武其次焉耳吾願秉國鈞者毋斤斤於擴張軍備焉斯得矣

緊要時事

●北滿胡匪之猖狂

初二日東清鐵路沿綫巴拉車站附近突有胡匪數十人將俄人經營之造材廠四周圍住刼去錢財甚夥並將該廠主及股東綁去留下一函索以俄金一萬盧布交換俄國軍隊聞信馳擊未遇現在俄國軍官以中國胡匪擾害實甚藉口勦捕諸事輒自由行動初六日東督趙次帥接該處來電甚爲焦慮旋卽傳集各司道到署會議擬在北滿一帶添增軍隊從事搜捕以免俄人之藉口

●專提三大製造廠之計畫

鐵葆臣留守前在陸軍部尙書任內曾奉旨南下查驗各省製造廠回京後會商慶邸袁宮保確定爲南北中三廠政策以上海製造局併入金陵製造局爲南廠就湖北製造局爲中廠另於直隸山西河南三省居中之地建設北廠當卽咨由北洋袁宮保派邵觀察國銓赴直晉豫三省履勘定彰德府地方最爲合宜咨部派王觀察亨鑒重勘亦無異議當日估計建築廠工購置機器及開辦費約需銀一千萬之譜由政府籌撥六成北洋籌撥四成原定一年內決行舉辦未幾北洋各鎭改歸部轄北洋款無所出部款亦未能籌集事遂擱起自去年外交日迫政府乃復提起製造廠一事鄂督瑞莘帥條陳亦力陳整頓軍隊以先設製造廠爲第一要策而濤廕兩大臣主持尤力慶邸乃復提起南北中三廠建築政策並調取當日勘定彰德府廠址一切詳圖說帖復經軍諮府陸軍部派員重行履勘地勢極爲相宜經濤朗廕三大臣屢次密議決計於明年開辦所有建築及購辦機器之巨款均已籌定至常年經費則以各鎭截曠爲底款現該廠工程業由德國公司包辦日前已訂立合同而製造鎗礮各項機器亦決定向克魯伯廠訂購一面先設製造學堂卽附於該廠內俟開辦後所有直魯晉陝甘東三省軍械均取資於該廠庶各省軍械可以逐漸一律並擬奏派大員爲該廠監督請旨簡放作爲二品實缺秩視陸軍統制其規模極爲宏大云

又擬定南北中三大廠專司鑄造陸路礮快礮各種鎗枝及配製各種火藥其餘德州上海暨各省會原設之機器局則一律加以整頓俾專司製造礮彈鎗彈暨平日操練所用之無箭子彈並修理本省陸防各營損壞之鎗礮器件平日限定工匠若干每日出子彈各若干而一切廠屋尤須構造寬大爲臨時之豫備一旦有事可以增加一倍以上之工人兼作夜工較尋常必可得三倍以上之工作遇有軍務方不至有軍火缺乏之虞不日卽選派部中員司分赴各省製造局確實調查云

●汴省拿獲革黨續誌

續拿之人數　汴省此次革黨之被獲皆以內有張偉翰充當奸細之故以致周德培一黨七人全行拿獲兼之搜到黨名一本呈諸寶撫故連日按册飭拿幾無漏網從初九日起至十二日止通共拿到仁義會而新入革黨者廿七人惟送交首縣訊問之下類皆無知愚氓或賣肉或賣燒餅不但不知革命二字而其入會之理由亦說不出刻下舒大令已將原由囘明寶撫求少株連除前獲七人確係革黨現押府署外其外則皆在縣署看管也

撫署戒嚴之情形　自初七革黨事發汴撫卽飭電局郵局嚴查電信嗣經總文案陳太尊力諫幷謂此事全黨各處交通靈活庶外省不致造謠不過所傳之電必得明碼密碼應飭停止而郵信則爲郵政司滿君所不許故一時郵電得以無阻　初十日又拿革黨廿七人後外面入仁義會者業已紛紛造謠肆言搶刦撫署故寶撫於初十日午後傳進陸軍一營駐紮院署間壁之賢大夫祠內每夜派出十隊巡游各街至看守衙門則仍責諸駐防各兵　十一日早又拿牛肉鍋上之屠夫三人並拿陸軍小學堂學生一人謂皆册上有名者當時送交首府連日各犯皆交府訊問惟無論何處審問則派親兵廿人看守站堂除問官外皆不准入

▲附誌鄢城縣又獲大批軍火　昨日鄢城縣有稟到省略謂閏月初五日忽有大批軍火由漢口運至省城適本縣差役與之同車到鄢下車密告警界並告知車首暫停開車當將該匪李姓所運之軍火十三箱全行拿獲內有快槍一百三十支火藥子彈二箱並將該匪拿獲嚴爲訊問據供係安徽人此次受趙某之託運至河南訊其交至何處則云交與省城周姓云云特爲飛稟請示辦法刻聞督練公所以事關重大已飭速解到省審訊至所獲軍火幷飭妥爲運省矣詳情續錄

◎辛亥閏六月十七日第一千三百十五號◎

派律脫香煙

人人都歡喜

上海 洽昌土棧
本號開設法界三洋涇橋吉祥街中市自運大小洋藥川雲土躉售零剪照箱批發兼售各種精製公烟發客陳齊每洋四錢公烟每洋五錢宿膏六錢老陳膏八錢陳膏一兩公膏一兩二錢冷膏一兩四錢以上均皆連灰如有烟灰每斤兌膏若買大小洋藥川雲等土格外克己

上海 廣仁信土棧
本號開設上洋小東門外…自採辦大小洋藥川西雲土原…零剪躉售 照箱批

遺失莊票
今遺失森和莊第一萬七千四百號十二日元三百兩已向該莊說明作爲廢紙望各洋號切勿收用弗致中和

(張園)
閏六月初九夜起
每晚開演電光活動影戲
並改唱崑曲每位二角
(逢禮拜三六夜)
加放東莞五色燄火
每位加一角

社會教育團
新戲園
劇場在大馬路外灘謀得利隔壁

十八夜星期六
喜劇 戒酒
喜劇 誰先死
喜劇 廣告結婚
劇正會社本四三二頭
徐仲魯

十九夜星期日
喜劇 遺囑
喜劇 娶妻競爭
喜劇 閨門訓
喜劇 魂靈交換
◎劇正會社本八七六五◎
徐仲魯
徐仲魯

本園同人於海社會之組織此劇以翻之術寫各國形狀實現巴黎之家例又甚多女伶之花…切再移至社社六日現愛下顧早荷演茶座者爲購票入請啓事社會數育園

戊1554

羣仙茶園夜戲大減價正廳二角
(新裝中外各樣電氣自來風扇)
十七夜戲大減價正廳二角日戲每逢禮拜三六禮拜日佈景彩片
小雲仙 小榮祥 蕊七省 金鑾翠 白鳳奎 金處 演 御林郡 目蓮救母 小連英拾玉鐲 小仙蕊搜孤救孤
陳長庚 小賽李 代演 代子都 活猴勝奎寶奎 金殿索命
王雅 賽呂 小奎 小月 馮子 王鴻 吳新 琴 布 官仙 梅仙 寶 小 來 全 賽 飛 珠 官 小奎
放牧童 牛唱曲 富仙 黑風帕 榮 桑園 寄子 月仙 梅仙 巧仙 富仙
紅菊花 瞎子遊街
新裝電話一千三百零三號

協記
丹桂第一臺
謀吉開演
本舞臺去臘開鑼迭蒙各界捐許獎飾方深慙汗又於夏間因拆股停演重負各界今屆另舉經理重行組織得與舊時惠顧諸君相見於舞臺之不可謂非幸事俊卿等惟有盡智極力隨時改良以副諸君惠顧之雅謹擧略述自信者四則預爲諸君陳之
一改良戲劇 延請留學各國富於新劇智識之名士及老於排戲之名角編次各種腳本以增進社會看戲之程度
二新奇布景 延聘日本及中國油畫名手添製景片研究各種繪影繪聲之方法務使閱者如履眞境
三添聘角色 京津山陝名角聲起惟地限南北每抱聞聲不見之憾本舞臺已聲重金廣爲羅致
四擴充座位 日夜督飭工匠將樓上包廂拓廣樓下廳座亦改造寬廠並多闢風窗多設風扇以重衞生而祛暑氣◎上列四則業經經理人慘淡經營秩然就緒此外疏忽之處尚望各界匡正一俟工程完竣名角邀齊則當擇期開幕先此布聞
協記有限公司 許少卿 貴俊卿 謹啓
戊1540

辟鼠疫之極妙品
今上海又見鼠疫發生矣衞生家須及早預防以杜後患該鼠疫極爲兇險少一不愼必至沿染無底深爲可危而本藥行之百歲老人牌辟疫臭水暨老人牌濁架波匿酸功效甚良今春東三省滿州山東等處鼠疫甚行時該處官商均在本藥行購辦大宗老人牌臭藥水應用不久卽見鼠疫消殺雖由醫官等防堵之愼密完善此亦本藥行老人牌辟疫藥水之靈效所致耳此藥水宜常洒於陰溝便處日常用以化沃五十倍措地淋璧以辟除穢氣以免鼠疫之發現衞生者及早購用爲幸賜顧者請認明老人牌庶不致悞
上海河南路五號
普惠藥行啓
T1557

文明大舞臺
新排
夢遊上海
本台新上海排夢遊戲節內中花一情門五各極八種妙景佈置其復心添門彩用尤各器片變比角鈎同動新幻機畫不熱布燈眞活簇常好正演純演也開之景彩非之此行候排戲熟新動動眞燈…特卽次佈聞唱熟一現之

南海潮
爲景彩不及超製特行改期
本舞臺近編(廣州血水)彩水用活動爲從來所未有十萬精配之多官體重視此劇停今中西之名伶附(南海潮)寫意完特本臺仰編新寫眞更爲特一切添聘名伶用水彩贈寫眞社會普爲此景物容以警醒每位贈送寫眞片以助興會先此佈聞
法界歌舞臺啟
戊1527

有關於租界住宅的大絕幸福
能辟瘟殺鼠疫之極妙品
新由外洋運來 司臭藥星納水的一種脫 夏秋之交妙品日常者洒用應以於則之臭化氣五十倍立解 便溺陰溝 或地板淋壁 百倍可用 殺蚊子驅臭蟲 之疫氣不絕傳染之病及早購用爲幸 大小生者病及 能除一切 有誠得入侵品保以身外來及 價 八角 每五磅洋一元九角 每十磅
總發行所 上海四馬路五 洲大藥房

商辦新舞臺
十七夜戲包廂官廳一元正廳三層樓四角二等二角三等一角
毛仲琪 趙文連 鐵益芳 馬飛珠 夏月珊 小保成 張頂來 王益芳 夏月潤 小連生 賽李 林步青 邱順冠 張藝來 賽林步 小夏月麟 七月青 夏蓋生 小連珊 夏月燈 許奎香 林慶官
大翠屏山 林運打城假 新四大興水泊梁山 收關勝 木山林新火車 五茶新 本花 二十世紀 六新茶 本花 戰艦

迎貴茶園夜戲大減價(正廳)洋二角
十七夜特請超等全班文武名角日戲逢禮拜三六新裝電氣風扇
白呂劉 彩 萬 李 小明(海亮) 周 小 海 李 張 一 四 王 王
嘉興府 捉放曹 八本天下 十粒金丹 第一奇女

美商大富貴夜戲每位正廳二角
十七夜戲禮拜四特聘京都超等文武上選名角特演改良好戲
張寶奎 金寶 馬桂芳 張(忠心) 小蘭芬 白蘭花 金月芬 沈翠芬 郭鳳仙 金月英 十三旦 小呂 山屏翠 小山 白茶心
本園新裝電氣自來風扇

文明大舞臺
十七夜准演日戲每逢禮拜六禮拜日戲全部一員齊登臺
頭二本(本) 白面虎 鳳凰山 三四本 新二十世紀茶花 新水灘 新二十世紀茶花
德律風五百九十五號

(法界歌舞台公記大戲園)
法界吉祥街歌舞臺閏月十七夜戲
小金雁橋 (小桂芬) 金 (小生桂) 奶蠟廟 火燒第一樓
(三子麻) (月紅月) 李慶棠 周蕙芳
◁特排改良拿手好戲▷
電話一千零二十四號

南市荳市街藝學社紙號　松江乾大紙號　金壇開智書社　代發行處上海四馬路望平街時中書局　丙1067

延年增嗣

彭壽堂主人惠鑒僕四代單傳先嚴生予兄弟三人僕居其次長兄年未弱冠而亡三弟授室後不半載又攖疾謝世僅僕一人延宗祧于一線而稟賦素薄自娶荊妻九載未能生育丁未戊申連納二室三閱寒暑而闕徵未卜熊命盧占以致心緒不佳精神益弱未交先泄且腰酸足軟心悸頭眩屢次延醫服藥咸謂陽虛精寒不獨育麟難望且恐壽命有關僕承先人付託之重年逾不惑後嗣猶虛百世宗支由我而絕惟有泣然流涕而已去秋內弟自申寄余補血生精如意丸酒各二大瓶係在上海河南路彭壽堂購得據稱功效神奇僕猶未深信內弟再四勸服力言此藥性味和平有益無損與市上所售者不同姑照法服之三天後即覺精神倍長疾苦胥捐連服七日則丹田媛氣熏蒸臨事堅久不至如前日之委靡不振矣今夏內子得產一雄彌月後設湯餅會賀客盈門且為僕狀貌豐腴大非昔比而二妾亦產一女台家欣感余既獲再弄之福又免後顧之憂皆貴藥房之賜也飲水思源先謝大德茲託友李亭君再購一料以資調攝勝服何啻萬倍也此請安蘇城閶門內梁公館貞吉太頓首◉廣東彭壽堂台鑒僕先天不足自幼多病逾弱冠陽事不舉從此艱於子息年年盼望卒賦子虛愁悶之際每念同父昆弟雖有五人幼喑已殤其二伯仲與余均皆無後中年以往伯仲復相繼即世嗣一脈之香烟惟有余一身為此歷就醫治服固本培元各劑痿病漸愈而子息仍然缺之去年到杭州陸仲芳表叔家見伊見子數人幼者尚在襁褓其長者八九歲五六歲四五歲以後蟬聯頗得此趣竊思此君十數年前久患陰虧歷安姬妾夢熊難卜與予密室談心者嗟歎息猶在目今別久重見精神則煥發矣兒女則成行矣問其何術致此則曰予卅歲以前夙患羸弱三十以外仍憂無子今後身體健旺子息益前者皆彭壽室補血生精如意丸之功力也僕聞言之下恍然大悟乃曰延年續嗣自有良方惜我不早遇耳因即託信局購得彭壽堂如意丸雙料四瓶服其一半覺精神充足臨事奮發四瓶服完拙荊懷孕今春得產一男快樂莫名親友來賀咸讚歎房祭祀得以承奉微如意丸之力不及此藥石效靈覓如操券實在難得僕因親友之言愈加感激欲將廣貲功德保天下之無後者盡知求嗣得嗣固有良藥無致蹉跎失計則僕之私願獲伸矣為此著述望即登報并請壹安興化白駒場顧義孚拜謝

上海河南路七號彭壽室錄　T1270

御賞鑒

本堂於初六日接北京總經理處初二日來函是日辰刻

攝政王府賜購清醒丸壹佰包頗蒙

激賞為注重士貨回挽利權之倡尚望海內同胞亟購華產之良藥勿徒崇信外貨焉

上海四馬路老巡捕房東首惠福里三衖三家　光華堂謹告

京都天寶齋

經驗良方　花柳毒門聖藥　愈人無廣

京都天寶齋◉天下馳名◉靈驗第一◉異人傳授珠黃八寶化毒丹◉包愈男女一切楊梅結毒限日全愈永無後患

此丸乃本齋獨得異人傳授良方重用真正犀黃珠粉血珀極品上藥泡製鍊成專治男女楊梅結毒橫痃下疳小便皮破腫爛一切毒症無論初起染久包可限日全愈如請醫不精服藥不愈或庸醫圖利不顧人之性命做關獨用輕粉升藥倒提丸等當時立愈及毒氣內攻逢春又發四肢酸痛甚至鼻塌髮禿紅斑起點皆緣毒藏筋絡且必染妻絕子其害非淺除毒不淨其害不休此齋藥者未得其法患者豈能安全今本齋不惜重資修合濟世染者一即將此丸服下立刻止痛消腫祛毒淨盡凡極重極危之症服藥一料立可全愈價雖略貴其效足值當可歸盡骨內一切毒氣且能生者無害屢試屢驗百發百中經者五天全愈重者數天除根如用倒提丸輕粉升藥露毒火焚凡患下疳毒者雖語醫束手危險萬分請嘗試之方知本藥房藥獸方異之功也每料價洋十元每瓶洋二元◎寄有珠黃下疳散每瓶洋七角如男女下疳腫痛或陽物破爛雖割爛去半節用搽此散立見拔毒去爛生肌止痛保復原形仍可生育種子此乃第一奇方也◎立愈珠珀五淋白濁丸每盒價洋一元鋪在上海二馬路中市西鼎新里口石庫門內便是遠埠託郵局購寄妥速信局難靠力自給　T672

請看保身却病之寶

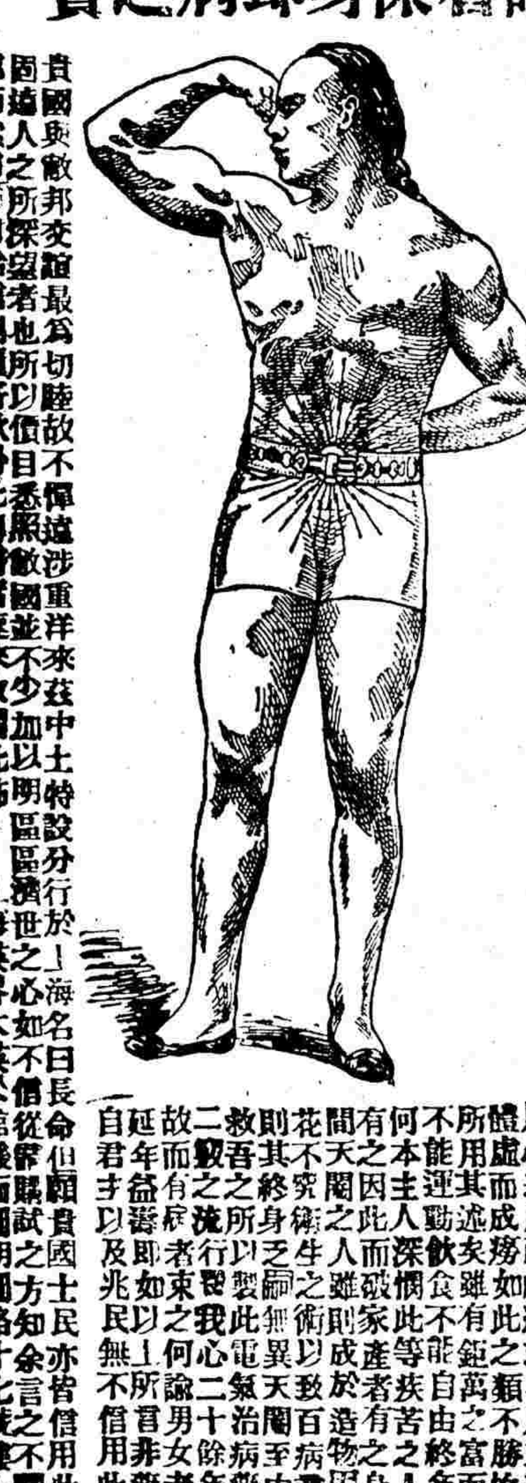

且夫人生世上誠如過客雖有百年上壽之人而忽焉已老則其短夭者無論矣今試以壽者言之終年累月寒往暑來故必欲身體強健居處安康方能勤其所學展其所長矣夫若精神不振體質虧弱雖有才能亦無所用吾觀世上除瞽瞎聾啞天生殘廢而外尚有如因患久病而成痼疾因受風濕而成癱疾或無用心過度而成癆或以用力過度而成癆或以酒色過度而成癆或以血枯體虛而成癆如此之類不勝枚舉此皆非天生之殘廢而實因疾病所以致所用其術矣雖有鉅萬之富而亦無所享其樂矣貧賤者更可知也手足不能運動飲食不能自由終年坐臥難安醫藥無能見效設身處地其苦如何本主人深惆此等疾苦之人不知世間埋沒多少英雄因此而棄功名者有之因此人而破家產者有之身強未死而其所受之苦更有甚於死者矣世間天閹之人雖則成於造物固非人力所能回然而少年佻達之從變色貪花不究衛生之術以致百病叢生頭暈眼花腳輕腰疲咳嗽吐紅淋濁陽痿則其終身乏嗣無異天閹至中年悔及當初雖則頻服參茸而藥力總歸補救吾之所以製此電氣治病藥帶者以悲憫之心推好生之德致人身七十二經之流行費我心二十餘年之精力詳求受病之原因專主發人之氣血故而有疾者束之何論男女老幼新病宿疾固能卻病而無恙者東之亦可延年益壽即如以上所言非藥力所能治痾者皆可立見奇功故歐美諸邦自君主以及兆民無不信用此帶所以稱為保身奇品者非吾自誇也當今貴國與敝邦交誼最為切睦故不憚遠涉重洋來茲中土特設分行於上海名曰長命但願貴國士民亦皆信用此帶則人人皆能強壯而國亦因之自強矣此固遠人之所深望者也所以信目悉照敝國並不少加以明區區濟世之心如不信從倘賜試之方知余言之不謬矣再本行印有圖說專書相送不取分文繪圖函索備資自給信到隨寄欲得此寶者速來取閱此佈

上海英界大英公館後面圖明路十七號樓上長命治病電帶洋行啓　乙102

人造自來血

強體壯身却病延年

總發行所上海四馬路五洲大藥房抄登

對此圖景方是真品

藤井靈寶丹為治鼠疫風毒之良劑

鼠疫一症其害最烈朝發夕死無藥可援去歲流行滬上受害者甚夥現雖滬上肅清而東三省蔓延未淨夫欲除怪疾必藉良方日本藤井仙鹿翁秘製之靈寶丹為治瘟避疫要品可愈鼠疫虎列拉腸熱疫熱喉痛紅痧肺癆癰疽瘰癧瘋狗癲一切瘟疫傳染難症隨身攜帶能濟倉卒之需內服外敷甚為便捷近來門售因此益多其價不過一角五分可防戕身之害辟瘟疫者須注意也

此丹證明有藤井二字者方是真藥

清國上海英大馬路壽康里三百二十號靈寶丹總經理席裕麒告白　T421

自來血價目　大瓶二元　小瓶一元二角　每打大二十元　小十二元　托局函購原班回件

◉◉鄞縣陳時夏君之證書

五洲大藥房鑒啓者兒子傳閔素體孱弱入學攻苦益形不支醫者言係貧血所致宜服補血之劑遂由友人介紹購服貴藥房人造自來血未盡三瓶覺夙苦悉除朋輩中有患貧血症者勸服之亦均驗可見此藥之神聖而貴醫生發起之功為不可沒矣爰書數語為天下一般病夫介紹　由杭州葵巷鄞縣陳公館緘寄

◉◉工科畢業舉人辦理雲南礦務海鹽許鵬程君之證書

五洲大藥房主人台鑒鄙人體質素弱幼年養志芸窗自科舉停後即遊歷東洋留學畢業返後旋蒙差遣雲南襄辦礦務日間作事過繁至夜間即難安睡以致精神疲倦憔悴不堪百藥調補毫無見效幸去春承敝同學說及貴藥房自來血種種益效隨即向附近分行購服調服一載精神爽快體氣強壯自日旋里省親在浙省攝一小影細視之下前者瘦像今日儼為壯容矣曷勝榮幸欽佩之至謹呈小影聊以鳴謝並請列入保證書內以昭公信此佈藉請勛安　函由海鹽許第緘

◉◉江蘇優級師範學堂教習胡緒卿君之證書

江蘇高等　蘇省中等工業

五洲大藥房台鑒敬啓者鄙人身體素弱因先天不足時有頭暈等症然虛損之形猶未畢露也近年担任優級師範以及高等學堂中等工業各校課務勞悴精力尤覺精神恍惚夜不成寐遍請名醫診視無效友人陳君告以應服滋補品即向蘇城觀前中英藥房分售處連購自來血數瓶服之精神大振頓奏奇功數年沈痾一日蕩滌因感◯◯大德用特專函佈謝並請登報俾世之抱同病者有治之方不勝翹企感禱之至手此即請財安　函由蘇省全盛局來

◉◉安徽在籍河南候補道李樸齋觀察之證書

五洲大藥房主人台鑒鄙人聽鼓中州歷有年所蒙上憲之委任公務倥偬鄙人特血氣方剛不辭煩劇續以年踰不惑血體中衰精神漸漸頹敗肌膚漸漸黃瘦友人皆勸速治是以銷去差使告假回皖省原籍以資醫養不料去年皖北水災遍地哀鴻傷心慘目當以事關桑梓情難苟安擬倡辦義賑先赴災區調查一切情形僕僕風塵勞碌過甚兼以傳染疫疾勉強支持回皖而病大作身體如非我有節骨作痛◯◯而腹瀉尤甚自問病入膏肓醫難奏效祗得安天命忽族弟由滬來購得◯◯貴藥房新製自來血二打極力勸服不得已試服數瓶漸見效驗喜出望外因將餘藥照服數月以來功大著鄙人沈疴悉除且身體充健飲食能多進遇事不覺勞可見自來血有起死回生之力惟特草數語以鳴謝悃伏乞登諸報端以告海內同病為荷此叩道安　函由二洋涇橋新長春棧轉達

諸公光顧請認明全球老牌商標每瓶附有值洋一角之新認真券一張五彩二集保證書一本及有瓦楞紙一層包裹堅固可免損壞大小瓶底均有西國碼字方為的真

祈妙至此余惟有倒地自拜而已安徽寧國府汪裕星敬謝　T1268

接緊要時事

粵省恐慌之現象

得粵東來函云連日省垣謠傳革黨決議初八起事所有城內外官紳眷屬紛紛遷徙別處者日以千數計其張皇情形更甚於三月二十九亂後之數日有言初七夕城垣附近街道均灌滿火油預備放火者眞有風聲鶴唳草木皆兵之象當道亦不禁阻官場搬運家眷識者頗譏其失計也

自初三香港碼頭炸藥轟發後省吏更加戒嚴所有省港輪船西人搭客向不搜查者亦一律嚴飭關役嚴搜以杜夾帶聞香港總督亦有密函通告張督謂已有革黨將軍火運入內地請爲防備云

又一函云近日省垣所傳革黨謠言每每至期不應而尤以初八之說爲最甚先期一日則傳至期八句鐘舉事及八句鐘後又傳下午四句鐘一若親聆革黨所口述者故是日城內市面之蕭條雖在白晝亦與黑夜無殊所有衙署附近住戶十室九空日前警道據偵探報稱有剪辮革黨在西湖街盧文祥雕刻店刊有天地等字不明白之長條又有鳥獸各種木印必係黨人暗號等語警道即命該店將連日承刻之木印呈閱無甚確據又密派警兵在該店附近伺探凡數日均不見有剪髮少年到門疑團始釋說者多謂此種謠言全係李世桂所串造以爲固寵之計云

又初八日巡警道署連接有匿名書函由郵政局送來者內言城南太平沙林淡生家藏有炸藥甚夥接濟匪徒等語警道得函後即派稽查帶領警兵十餘名到林宅查搜適林淡生赴港未返只有伊叔林某在家林固殷商且常與政界來往者突覩情狀極爲詫異即走告於水提李軍門乞轉告警道以林淡生年未成童向在厦門斷無此事必係被人誣陷無疑於是政界心始略安近日謠言多類此也

又粵報云自香港兩棨碼頭轟炸一聲之後說者議論紛紛莫衷一是昨據香港警署偵探部中人說此非炸彈而實爲新年小孩所擲之金錢炮然金錢炮必非如是猛烈亦斷不能如是其響故又疑爲地雷炮後復據一偵探謂總之不離此種炮者近是又據云其中之息香衣紙並金錢炮原由李滿能由汕頭附近某鄉運至本港載往星架波而李滿能適因上省聞其必再回港將所藏於貨箱各物說明又聞瓦埕內之鐵箱係在港所製而各貨亦在港裝載者或謂十歲之蛋民名梁大者其致命之由或因瓦埕與藥力之攻擊所致云又聞當日既落艇之貨已由水師小輪施往昂船州滿意其中所藏必與所爆之貨無異詎盡開觀驗亦並無絲毫之形跡又聞現在港中有無數偵探由省派來者得接星洲密電謂有大帮軍火到港未悉確否惟現因風聲鶴唳想或謠言耳

句容鄉民阻墾肇事之近情

句容鄉民因阻墾故聚衆滋事將天主堂及自治公所搗毀業於昨日據電登錄其詳細情形因未得報告無從深悉惟昨得句容來函云句容自前次肇事後首領朱榮德戴啓祿二人經許令籠絡論充董事相安無事者將一月矣朱戴二人于本月十一日公然進城毫無顧慮許令探知飭差拿獲到案訊究旋于十二日早晨即解赴省垣聽候上憲懲辦茲將許令當日安民告示錄後鄉間自聞朱戴二人被獲後旋聞有人復發傳單邀集二百零八村之人民重行大鬧恐將來之風潮必甚於前次也

示云照得本年六月初三日朱榮德戴啓祿藉開源公司清理山界起釁鳴鑼聚衆陡起風潮侮辱營官毆傷員董拆毀房屋搗壞公司以致勞動我八十四村之民力躭誤我八十四村之農忙耗費我八十四村之資財驚嚇我八十四村之家室實屬不知輕重擾害地方現奉上憲札飭嚴拿首要已將朱榮德戴啓祿兩名拿獲到案此外當時脅從之人概不追究本縣素以安民爲念汝村民等務各安分守業不必驚慌如果聽信浮言再敢多事則是自尋死路本縣惟有執法嚴懲不能再事寬貸也云云

本館按據來函及縣示所言則此次之大風潮或即因拿獲朱戴二人而起亦未可知

又得句容來函云句容風潮自前六月初三日暴動後民情已相安無事本月十一日許令爲人所惑將朱榮德戴啓祿二人拿獲鄉間即遍發傳單竭一日兩夜之力號召徒衆十四日黎明五門未啓時鄉民即各持鋤耙聚集城下旋即撞開城門一擁而入鄉民由城外來者絡續不絕至午後三小時猶未到齊是日城中鄉民不下五六萬人店鋪閉市大街小巷爲之擠塞城中當道諸公房屋拆毀罄盡鄉人爲之謠云殺朱宰駱毀張窩朱即朱懷澄城中之商會董兼勸業員者也駱即駱文鳳自治事務所總董也張即張長華自治事務所長也句容墾務由張一人主持致有前次之風潮又因積穀事爲鄉民所不滿意以故十六鄉五百餘村之鄉民亦因之大起風潮城中被毀房屋計張長華駱文鳳朱懷澄劉仰周徐應泉五家以外波及高等小學堂巡警局張恩福家自治事務所天主堂五處旋因天雨鄉民四散

常州拿匪風潮續誌

武進欽風鄉厚餘鎭十二日因拿獲匪首馮老三大起風潮已誌前報十三日該鄉鄉董傅君越儕莊君佩元一再報請金令履勘金令畏不敢前乃佯稱晉省面稟撫憲核示辦法人知其並未晉省復于十四日由莊君佩元面謁金令要求速行履勘否則當電稟撫院派員履驗不得已允于十五日偕憲派林統領隨帶防兵百數十名下鄉履視一週並藉兵勢以張威云

當十二日上午匪衆聚集時初意祗在索回馮三並不敢肆意毀屋該鎭有土豪傅國樑者平素與傅莊各董積不相能藉此推波助瀾以冀洩忿至下午三時一般匪衆乃蜂擁至傅宅及毀屋後馮妻乃泣號於衆曰吾夫無命矣說者謂匪固罪不容誅而此輩幸災樂禍亦不宜絕無懲戒也

西報譯要

中俄邦交重締之難（譯太晤士報）

倫敦八月三號電俄政府接得報告謂中國在東三省添置軍隊將有侵迫華俄邊界之勢以此甚爲憤懣據稱中俄兩國邦交萬難遽就敦睦必俟現時擬改之商約航約重開談判之後或可消弭意見若目前則祇能仍其相猜相迫之態度而已駐荷華使陸徵祥係此次訂約大臣惟現已由俄京遄返海牙將來重行開議時俄政府當以梅爾維區爲專使梅氏係駐日使臣而近則假歸於聖彼德堡也

中國禁烟事宜之交涉（譯字林西報）

倫敦太晤士報接北京訪員七月十九號電云中政府照會各國謂自千九百十二年正月一號起波斯及土耳其之煙土當作爲無照烟土應按照中英禁煙條約一概禁止入口云云波土兩國與中國未訂有通商條約不在商約國之例該兩國去年輸入中國之土凡六百十九箱價值至十一萬五千金磅此項貿易蓋純由英國商人經手者也此舉在中政府固係照約行事然其別種舉動則又與條約不合自中英禁煙條約在北京畫押以來廣州中西官場屢屢起有衝突粵督以需款孔亟之故竟將入口印土每兩增抽稅洋五角是則每箱須八百元矣其於條約第七款所載起徵新定稅厘併徵時中國應將徵收各項稅捐立即消除云云固全不顧慮也且該督既增此違例之捐額而又巧於說辭謂每土一兩應增加值洋五角之戒煙藥是即其所藉口者而不知禁烟條約之施行即不免因此阻延夫條約之宗旨固在滅盡鴉片貿易以愈早爲愈妙者也

中國水手之脫險（譯字林西報）

自英國喀狄甫埠起有反對華工之風潮後華工身命財產在在可虞當七月二十號黎明有中國水手在該埠入口水手等自倫敦乘火車而至中途於新埠（埠名）下車即由人遣往羅墅羅墅係郊野之名與船塢相近者也英國水手聯合會早已得信然初不料其在新埠下車更不料其向羅墅進發迨罷工黨之偵探聞信報告則已有大隊警察各執警棍巡行於船塢四周藉資保護矣既而各華工由警察陪同上船該船名法蘭乃倫敦公司之汽船也華工一路行時均有人大聲笑罵迨下船後方欲鼓輪動機駛離船塢不料該船錨纜措置失宜忽致轉旋衝擊於格拉斯哥埠汽船名阿薩者之體以至兩船包皮均有損失非經修理不可或謂由罷工黨之惡作劇故至於此然當時塢邊除官場及警察外更無他種人民則此言要未足信也

倫敦戰時海面公法之大意（譯美國時評報）

本年英國藩屬首相大會於倫敦時其磋議之事件甚多而倫敦戰時海面公法亦其一端該公法雖經各藩相核准而英人中頗有一部分起而反對者所謂倫敦戰時海面公法者係英法德美日俄意奧荷九國特派員所公擬而其中所列者係若干條之規律藉資萬國海軍捕獲物裁判院之督率者也萬國海軍捕獲物裁判院自千九百七年各國在海牙開第二次和平大會後始行成立至倫敦戰時海面公法其用意不過在消除巴黎戰時海面公法而以此爲之更代其作用不過在廢止擒捕敵船之積習耳茲先就巴黎戰時海面公法而一述之方千八百五十六年英法普奧俄及薩底尼亞與土耳其七國各派全權大臣會議於巴黎至是年四月十六號所議始告成爲律凡四一擒捕敵船之習繼今以往仍行廢止二中立國之旗號足以涵蓋敵國之貨物惟戰時禁品不在此例三中立國之貨物除戰時禁品外不因其在敵國旗號之下而遂受捕奪四應行之封鎖必求其能有實效此條即謂欲防禦敵軍俾不得近即海岸則必須有充分之軍隊其衆足以密佈於防禦點其力足以阻止敵人之侵入而後可也巴黎戰時海面公法之節目已盡於此矣此次倫敦海面公法則確定戰時違禁物之性質並將封鎖或密防事宜之條例删其繁複使就簡易而中立國之權利及責務亦經明定使各國咸能明曉而不至於誤會向來美國所爭持最力者爲戰事期內凡私人財產之被捕者應一概交還不應作爲海軍捕獲品此次所訂公法對於美人之建議頗致允讓至於英國一部分之輿情所惴惴者無非謂此律既定之後英國所仰給之糧食或不免遭截留之害糧道既斷全國之人勢必坐斃然英之政界及大多數人咸以爲英國有强大之海軍雖在戰事期內亦並無可懼之處而首相愛斯葵士之論則曰吾英設爲局外中立之國則此次海面公法英人實拜其賜蓋英人所用糧食由他國船隻裝運者爲數甚少故此律之於英國不特無害抑且有莫大之益云云

介紹問答

◎問　蚊有傳染毒並擾清夢有何物有何術可以驅逐之（福州黃孟菁）

◎答　蚊虫一物由溝渠汚濁之水受暖氣蒸醖遂生孑孑日久蛻化而變蚊虫能飛即能嚙人其嘴管插入膚孔吸取血液輸出毒氣人體含受過多即發他種疾病或因搔爪碎皮肉釀成痛瘡其物至微其妨碍人之衞生甚大所詢驅逐之法厥有治本治標兩策用陳于下

（治本）時常清潔溝渠掃除穢物不令發生斯虫即無蚊患

（治標）可用硫磺烟爆內加硫磺遇蚊虫盈出之時燃放一次使爆烟遍發蚊虫呼吸即斃或至遠避此法只可治目前不可治永遠蓋烟過蚊又來也（王伯琴）

本行資本金洋四千八百萬元公積金洋一千六百八十五萬兩

本國開設以來已歷五載地方潔淨應酬週到照早蒙紳商學界共

橫濱正金銀行告白

大阪神戶長崎以及中國上海漢口北京天津牛莊遼陽奉天鐵嶺長春安東香港各名都大邑均有交通專辦一切交易無不竭誠應接素蒙中國官紳無道如存欵逐日往來息二厘如存定一年期或六個月期或三個月期其息均隨時面議定其餘匯兌押欵格外克己倘蒙賜顧請至本行面議可也

雙鳳園新改良維新盆湯

在四馬路麥家圈吉里內

地方時事

北京

▲警事總監已有人在　閩內外城巡警總廳歸併後其廳丞則改爲警事總監此缺外間擬議皆謂將來必屬於內城廳丞王善荃然擬確實消息則政府將以裁缺吏部侍郎榮勳補授蓋榮本由內城廳丞轉內閣學士擢升侍郎者其運動手腕亦非王所及也

▲試看禮學館之將來　禮部改爲典禮院而於禮學館則未嘗提及然聞當時法制院本議將禮學館改爲議禮廳仍附設於典禮院中乃因民律之事該館與法律館極形反對而法制院與法律館同聲相應如一家人因於典禮院章入奏時將前議取消故禮部之改典禮院獨於該館不着一字聞現在該館人員與總理于侍郎籌議擬請旨辦理云

奉天

▲禁煙所歸併警局　省垣禁烟公所自開辦以來所費頗鉅而私吸私販者仍未淨絕次帥以節省經費起見飭將禁烟公所歸併警務局以一事權聞該所總辦達明阿大令已飭員司赶造清冊以便交卸送由警局接管云

▲調查金礦委員首途　王倉堂觀察日前由督院札派前赴東邊一帶調查金礦有無利弊情形茲聞王觀察於初八日赴度支司署領取川資銀一千兩准於初九日首途擬先至漢河再赴觀音山及庫碼河部魯河等處察勘

河南

▲派員調查礦務　汴省礦務年來頗爲外人垂涎日前諮議局開議以礦務一事山西辦法最佳而礦界之團體亦以山西爲第一特議請派員調查以資仿辦刻已呈由汴撫札飭張必達大令前赴山西調查

▲交涉局有裁併消息　汴省交涉局乃張安帥初次到汴時所辦歷年來外交等事皆歸該局辦理刻下大部因該局年支太巨咨請汴撫歸併設科以節冗費寶中丞已於初二會議時議定辦法准於八月初實行裁撤

湖南

▲關於公儲錢局之部覆　湘省公儲錢局前經黃署藩詳由撫院核准就官錢局開辦並經撫院將大概情形咨達度支部昨得部覆謂此項公儲錢局係屬營業性質紅利盈餘不能一定應即歸入特別預算以清界限而免淆混

▲紳士議籌振款　湘省此次水災慘不忍言然近年以來災不絕書辦理振撫已成弩末日前由紳商各團體公同會議應即分別担任各募振款以資救濟並公電各省同鄉官紳廣爲勸募共襄善舉

江西

▲禁烟之嚴厲辦法　江西禁烟公會連日開會討論進行方法後當將決議事件詳稟撫院馮中丞以方今禁烟政策期在必行自非明定賞罰辦理從嚴不足以示勸懲而收實效所請以禁種爲入手辦法如有違禁私種無論何人准其首告查勘得實首告者予以重賞私種者除田畝充公外并處以重罰其與種烟田畝毗連地主知情容隱一併科罰均極允協應即照辦至吸戶剝奪公權章程本有明文亦應認眞實行其售賣土膏之戶能否比照種烟遞限一并剝奪公權批再核明新律悉心妥議酌定迅即擬撰白話告示通飭各屬一體遵照切實辦理云

九江

▲舉定中學堂監督　九江中學堂監督自徐源辭退後業經知會五縣紳學兩界屢次公舉奈所舉者或因控案不允或因不願充當以致遷延至今尚未舉定現因暑假漸滿不久開學故璞太尊函致自治籌辦處及議董兩會速行舉定監督否則請提學派委自治會接函後昨在塔公祠開會公舉舉人張鴻翼爲監督業已稟明璞府轉詳提學使矣

▲桑落鄉報災請振　九江德化縣屬封廓赤松桑落等鄉皆被水災惟桑落鄉受災尤重前日該鄉舉人張健菴等來縣稟報災情並請轉詳上台撥款賑濟已經高大令批准詳請派員查勘矣

安徽

▲勸工所籌設維艱　巢鳳郡觀察因籌備勸工陳列所艱於經費擬附設於商品陳列館內惟該館亦非寬大且設有化學所在內實不敷用若擇地另建又需鉅款遂將爲難情形稟請撫院酌核示遵

▲卡員行將獲譴　皖撫朱中丞近聞東門渡卡員性喜賭博華陽鎮卡員酷嗜鴉片以致厘務疏敗商民交困現已派員密查如果事實確切即分別調省查懲並撤差另委以維吏治而順輿情

▲籌款購辦軍馬　皖軍應用軍馬計須五百餘匹現存者祗三百餘匹其中祗百匹足供驅策餘則不適於用尚須另行添購即駕車之騾亦應添辦當由督練公所詳請撫院飭司將軍馬倒補項下銀兩悉數籌放以便派員采購云

南京

▲江甯造幣分廠紀聞　江甯造幣分廠係於五月間開工鼓鑄因機器馬力不甚合用且又生銹（係前銀元局舊存之機器已封閉三年餘）以至鑄出之新幣毫秤之分量尚不參差逐圓分秤則有或多或少之弊故兩月以來尚未見有新幣出現茲聞該廠特聘一洋員專司配合將前鑄成之幣重複鎔化再事鼓鑄然消耗業已不貲

▲部派管帶　砲隊第九標第二營管帶李鈞南因吞沒馬乾爲本督長揆經徐統制撤差聽候查辦所遺管帶一差現已由陸軍部委派鄧翊華君來甯接充

▲添購糶米　省垣於四月間開辦平糶分設東西兩局定購西貢江西兩處之米共計四萬餘石本擬七月間停糶撤局詎知開辦未及一月西貢米業已售罄近月來復多陰雨以至米價日昂貧販小民咸就平糶局購來故總辦吳糧道擬再延長一月并委候補知縣王令宗海赴江西等處添購糶米以資接濟

▲派員調查荒地　諮議局議決清查荒地一案凡各屬州縣荒地責成自治公所清查查出官荒及無主民荒即作爲該城鎮鄉公產由自治公所分別設法墾種茲已由元甯自治公所擬就簡章八條並單開調查員姓名請首縣申報上台核示辦理

▲調查工藝及製造原料　江甯勸業道近接農工商部頒到調查工藝統計表式及調查工藝製造原料統計表式各一帶飭即轉飭所屬按表詳細編塡剋期報部故李觀察當即依式印成表式多張分飭所屬尅日遵照部文辦理

揚州

▲修葺揚州第一圖書館　揚州第一圖書館本係蔣紹錢君獨力創建後因力有未逮圖書陳設所缺尚多嗣有桂君蔚丞獨任募書之役南北奔走差幸漸有眉目惟其地經法政講習所借爲校址二年以來未免黴蠹剝蝕現已從事修葺務期煥然一新

▲投身警界之不易　揚州自江甘四鄉添設警官以來一時卒業於法政講習所者咸紛投府縣懇求札派現聞禹令已另有其人故一切運動家均己謝絕

▲整頓錢法之意見　近來市面通行之錢除當十銅元外凡奇零之數皆以一文錢爲補助然制錢久缺使用者無非私鑄之沙殼鵝眼爲害市面不少昨經錢業公所提議須設法取締如有同行任意行使者每次罰洋一元以充善舉云

蘇州

▲土藥稅捐督辦到差　蘇省土藥稅捐早有委沈旭初觀察督辦消息刻已奉撫院加札委任於十五日啓用關防

▲吳縣勸學員長又復辭職　吳縣勸學員長自吳君訥士辭職後雖已由縣遴保程從周君並經核准而程君適丁外艱加以三縣勸學所事宜非常棘手業已繳札呈請另行委任

▲自治總董核准之滯遲　城自治總董董事由議事會於月初選定後詳報監督己近匝月而音信杳然致本月廿一日縣自治選舉之期無人主任一切只得暫置不議

▲灰窰牙稅難免　蘇州灰窰一業向無牙帖此次被圖董獻媚委員勸令領帖致各窰戶不服聯名公稟元和縣署刻張大令以各行均領帖營業灰窰事同一律未便獨外已擬駁斥不爲轉詳

鎮江

▲高資鎮亦辦平糶　鎮屬城鄉各處因米價昂貴均已開辦平糶以惠貧民惟西鄉高資鎮地居偏僻至今尙無人籌辦現該鎮自治公所亦已成立即由該所紳董籌集款項派人赴米價較廉之處購米一俟所購之米運到即設局開辦云

杭州

▲勸戒捲烟會之成立　浙省勸戒捲烟會於前日開成立大會到者四百餘人首由商會總理顧竹溪報告開會宗旨並擬先從商界一方面入手次公推顧總理爲臨時議長將擬訂簡章逐條宣布簡章各條類以勸人不吸捲烟爲主體客加討論即次第通過旋將續訂章程中之關於辦事及進行方法者加以研究乃報告貨品清條議擬創辦不吸捲烟儲蓄會以積聚平時消耗烟資彙存銀行化私爲公爲宗旨以總商會爲機關云云潘鳳洲以儲蓄果屬正當惟祗須個人自行交存無須交由商會代存免生疑義又公議每月常會一次每年大會一次每次並由洋廣各業報告銷數出入以覘成績於是由來賓及會員相繼演說因時已及午准俟常會發表意見遂散會

甯波

▲新穀既登　屬早禾近已先後收割收成甚豐大都每畝可得兩袋半新穀行市鄞鎮各邑聞在二元七八角奉象各邑二元六七角慈邑二元五六角云

▲釐定學制　甯波各屬設立高等中等初等實業學堂所報表冊程參差不一殊不足以資稽考茲已由司札府轉飭教育會嗣後凡屬地方開辦各等實業學堂務令遵照部飭所列各項依限按次列表送司查核云

▲警務不能與軍政牽合　甯波各城營址前由清理營產事務所價賣時曾經劉警務長稟請省台酌留巡警守望所以資駐宿刻經批示以巡警尙有城樓堪資駐宿至營產爲國家軍政費而警務爲地方行政費不能牽合應毋庸議

▲湖民反對濬湖之籌議　鄞奉鎮三縣交界之東錢湖己由官紳籌議實行開濬惟該處就湖築居者不下二千餘戶風聞濬湖消息大爲反對紛紛籌議對付之力未識官紳何以處此

▲移催變產還欠　慈谿邵遜卿倒欠上海南市晉元莊押款二萬餘兩雖有田契股票抵押並不足額詎邵到期不贖逃避日昉會由晉元執事何守藝稟請上海南北商會移請甯紹台道轉札慈谿縣將邵遜卿所押田產劃過晉元戶名以憑召變不知何故慈谿縣竟未接有此項道札以致何守藝一再向慈谿縣稟催迭被批斥故日前又向上海商會呈催移會甯紹台道迅札慈谿縣遵辦以便賬有歸結聞昨日楊觀察已接到此項移文矣

▲組織自治聯合會　慈谿靈陽鄉陽跨東三鄉自治會由邵君厥遜發起組織聯合會於十五日特開成立大會公舉會長共商自治進行之方其提議事件以創辦工藝廠及組織機關爲最關緊要云

厦門

▲郵政司已經拘獲　前報紀厦門郵政司侵呑巨款潛逃一節茲悉新郵政司到廈後即行電告各埠請爲查緝聞日昨已經在新架波地方查獲追出現款數千元聞不日即當拘送來廈矣

▲漳廈鐵路之部電　漳廈鐵路公司日前接郵傳部來電謂陳寶琛入直內廷請開去閩路總理應由本部咨明尊處傳諭股東會另舉總理承充接辦所欠交通銀行借款暫行車不敷經費俱責成閩省財政局鹽法道會同公司承辦員將所欠之鹽糧兩捐迅速清理按期移撥惟陳寶琛曾請以陳炳煥葉崇祿鄭煦暫行接管應即照派除分別咨行外希即轉飭遵辦具復

廣西

▲陳大令捐廉助學　臨桂四鄉中學前由選科畢業生梁陽諸君發起稟請陳大令轉詳立案現已批准據詳立案並每學期捐銀五十兩以資贊助云

▲組織教育研究社　桂省教育總會日前接到提學使公文令組織一教育研究會該會因特開會徵集意見刻正擬議章程以資興辦云

▲體育會成立　廣西體育會由嶺右法政學堂監督何君永福法政學堂教員吳君肇嘉發起借用小校場演武廳爲會場刻正修理房廊草擬簡章呈請立案聞不日即當開辦云

▲來函更正　閱本月初九日貴報杭州通信欄內登有西湖旅館拖欠敝號貨款一則此事實因旅館主人俞春記推卸于經手王雙帆以致欵無着落不得已而起訴錢塘初級審判廳屢傳雙帆不到或其居鄉膽怯畏赴公庭然業于本月初八日王雙帆挽中姚徐二君出面擔任另立筆據約期歸楚敝號營業日忙本亦無暇訴訟既有居間可恃想不致再失信用自以推情暫待現在並無上訴之事應請貴報賜爲更正以昭核實　協泰亨盈記頓

調查錄

◉浦東南滙各鄉鎮近情

市面之變更　南匯爲沿海美缺官場中無不知之民間向以種木棉稻麥爲事民情本極樸實當西人未通商以前買賣集俗有新場市鎮賽蘇州之說後推新場爲首鎮並設有鹽大使衙署商因鹽灶趨東將大使移置大團及上海通商之後以周浦離滬較近遂藉周浦爲往來要道而新場市面自此漸衰近數年來由資本家創設小輪往來上海閘港魯匯航頭大團南匯等處即在新塲停輪過夜搭客皆由此經過而市面亦爲之振興

商會之組織　浦東各鄉鎮向來商情渙散各不相顧自周浦鎮商董組織商會之後各鄉鎮知其有益遂亦堅結團體情形較前迥異

女工之進步　浦東各處婦女除耕種外維持紡織因洋紗洋布盛行致土布無甚銷路經有心人集資開設毛巾織布等廠仿製洋貨雇各女工從事紡織收回利源不少

紳商之開通　各鎮紳商大都破除迷信娶婦用文明結婚儀式者甚多而反對神權尤爲堅決故香烟紙馬等業幾至無人顧問即偶有購者惟下等社會及鄉人而已是以香燭店舖多有不能支持而閉歇者

禁烟之嚴厲　各鎮禁烟（指鴉片）甚爲嚴厲調查員絡繹不絕設有違犯無不從嚴罰故向來開設烟館之人不改操他業惟嗎啡針盛行凡以針代癮之人值此炎暑遍體潰爛腥穢難聞此等害人之物較鴉片流毒更甚不知地方官紳將何以處之　（未完）

俳諧文

黑園　（不才）

門前●一片曠野長林豐草槭槭作聲門內●竹棚草蓋電燈半明滅若見有旗幟影車馬影人影再進●黑越越怕人時透反電餘光几案人物一瞥不辨眉目高下其始也●男子失衣服婦女喪簪珥小兒不見玩物嗷然哭繼而男子無衣受涼呼腹痛婦女恨聲怨語斥傭媼起而自躑躅良久亦呼腹痛小兒大啼幻戲未終伴侶相黝不肯去

嘻笑諧謔敲打拍啄馳逐撞擊怒詈啼哭聲各一事事各一意致混和不得分明

終則涼風吹襟冷露着肌東方漸白遠籟凄其倦游矣歸心如箭急語團人加鞭疾馳警卒大呼違章闌入罰鍰若干金

越數日男子肺炎婦人血枯小兒急慢驚風醫不治

某男子無病姬妾捲逃某婦女不死穢聲播隣里某小兒尚無恙日羸瘠啼徹夜不嗜飲食

不才曰北道有黑店上海乃有黑園不然貽害之烈胡相類耶

柯志富君一生之樂日

福建瑄頭柯志富君每追念其初得韋廉士大醫生紅色補丸奇功之快愉因其自此日伊始所有一生最慘苦之胃不消化腦系衰殘等疾悉歸於無何有之鄉矣柯君云○數年前余因奔走風塵操勞過度以致身體衰殘而患胃不消化夜不成寐神氣虧虛等症由是食物無味胃口全失舌起黃苔稍食堅硬之物殊覺異常脹悶如是者三年身體極爲懦弱後得小書一卷閱之內載韋廉士大醫生紅色補丸治疾之奇功因購二瓶試服之覺胃口日強食量日增往日之精神復返用是接連服之六瓶之後大獲全愈身體康健更勝疇昔從此可享口腹之樂心甚快愉之至敬修數語以表謝忱並望普天下同病者皆可服韋廉士大醫生紅色補丸而得康強之益焉○柯志富君年三十三歲福州格致書院畢業生前充倉前山師範學堂總教習現爲瑄頭壽齡堂西藥房主人

福建瑄頭柯志富君患胃不消化夜不成寐身體衰殘服韋廉士大醫生紅色補丸而獲全愈

韋廉士大醫生紅色補丸所以治愈柯君之病如曾治愈天下各國無數之患同病者因是丸滋補之功胃由血腦運行直入消化部中之故也是丸常以如此治疾之法已得天下極大之名譽爲醫治血薄氣衰　少年斲喪　陽萎不舉　山林瘴氣　背骨疼痛　皮膚炸裂　風濕骨痛　臀尻酸痛　左癱右瘓　腳氣衝心　以及婦科諸症之聖藥也

韋廉士大醫生紅色補丸中國各處藥局商店凡經售西藥者均有出售如疑假冒可直向（上海四川路八十四號）韋廉士大醫生藥局中國總發行函購或向（重慶白象街）分行函購亦可價銀每一瓶大洋一元五角每六瓶大洋八元遠近郵費一律不取

注意能治疾病者

眞韋廉士大醫生紅色補丸也

堅拒一切　影射假冒

上海四川路八十四號韋廉士大醫生藥局謹啓

闢新葯界之偉心

兜安氏西藥公司遷移廣告

本公司現已遷至江西路B字五十一號二層樓上交易凡光顧諸君希隨時枉臨敝公司當備極歡迎如郵寄函件逕請直投該處可也此啓　1496

移誌

前五洲藥房總理**謝瑞清君**號**雅堂**係製造藥品第一等人物聞近來發明之**清醒丸**亦係**謝君所創造**此丸雖出現未久而各處之來申批發日者不暇給可見中國同胞之熱心華貨焉幷可見謝君挽回利權之苦心焉錄又月初二日商務日報　1501

上洋鍊雲老藥房天下馳名第一靈驗壯陽煖腎種子陰陽膏每對洋二元功能煖丹田補命門強筋骨活血脉一索得子求嗣之道在乎男精女血充實而無病然後乾施而坤受也男故以補腎爲先女以調經爲要男子腎經不足則有精滑精薄精冷等症或以陽衰多慾或以陰虛多熱者此者皆男子之病難廣置姬妾徒自勞神種子之難勢所必然本藥房獨得壯陽種子秘方始創此丹重用眞正吉林人參天生靈芝野朮血片鹿茸海

人參鹿茸靈芝野朮海狗腎虎筋扶陽種子寒谷春生丹

狗腎虎筋等貴重藥品六十四味君臣佐以相配其性補而不燥溫而不燥四時可服老幼咸宜水火既濟之功枯木逢春之妙專治男子五勞七傷諸虛百損命門火衰下元虛弱及臨事不舉既舉不久或精薄如水或未媾先洩或腰酸骨痛一切癆瘵等症此丹服之雖白髮老翁虛弱之體功效無不立見包可爲陽台鏖戰百戰百勝常服功能返老還童卻病延年欲廣嗣續欲強身體請嘗試之方知扶陽之秘寶種子之仙丹服後可許一索得男伯道無兒何患之有抑或婦人有疾再服本藥房婦科一索必妊丹功能調經活血開鬱健脾則男女充實百發百中久蒙紳商嘉獎此丹有參天地造化之功和陰陽之妙誠普天下壯陽種子第一聖品○每兩雙料二元一料念四三十六元單料減半○另製參茸芝朮海狗腎扶陽種子寒谷春生酒功與丹同○大瓶四元小瓶二元外裝洋鐵盒可寄萬里○婦科一索必妊丹每料洋八元每盒二元另備極品參茸衛生丸雙料每粒洋五角單料減半○售處上海三馬路西首小華園對面鼎豐里口鍊雲老大藥房發兌　808

廣告

鏡面散

特加藍龍商標　嚴杜偽葯害人

沈製生受膠有藍龍商標爲眞每瓶半元每料六瓶二元半如由民信局或託友人先由郵政發一信以便根查千萬留心僞藥

各省經理處格外注意　售價雙料每洋二瓶每料六瓶洋二元半單料每年五瓶每瓶二角半總發行所上海山西路郃盆湯弄大街集益里二弄對門

本主人創始沈製鏡面散一藥專治男女面上雀斑粉刺烟容酒刺紅癍白點黃黑等類勿靈還洋早經天下同胞共信用也乃無恥之徒私造偽藥害人衛生業蒙上海英美大**寶出示**嚴禁假冒在案不料日久玩生又復仿冒疊出欺人漁利茲特另加**藍龍商標**曾審分府**告示**以別眞僞藥**發字仿單**方足的眞于十二月初八日起藥內加銅印料加重分量增多賜顧諸君及

人壽醫藥室主人**餘年**氏廣告各省藥房均有代售如無分售處願爲經理批定章發有特別利益儘可函訂　T436

靈驗痧藥水每洋四十瓶

急痧時症危險異常治之不速命懸頃刻敝人配製此葯水內外兼治竟有起死回生之功流行以來活人已不可數爵茲特再廉其價發乞諸公速購施送以廣善緣則功德無量幸勿視爲尋常藥水而忽之也　上海仁壽堂□氏謹啓

治小腸氣果然靈驗

彭壽堂靈丹救世

余患小腸疝氣十餘年囊筋脹痛陰囊偏墜苦累不堪今閱報得悉上海拋球場南首河南路廣東彭壽堂出售專治疝氣丸余恐有名無實不敢輕試後訪會患斯疾諸友僉謂十分靈驗治愈者已有多人云函託招商局何君購寄藥四張九藥一盒

上海四馬路中英大藥房

每逢一六日期敬送

秘製心寶丹

此丹係本藥房獨得之祕選用上等珍貴資料悉心監製首創發行可服可敷四季宜備無論內外各症但照仿單施用無不可治且皆應手取效至起暑令爲用尤宏因其功專開關利竅解毒療瘡以及治諸疫確能於死回生雖在危急之秋莫不可救故居處行旅以及時疫繁興之地慈善施送之家均宜備之多多益善洵乎人所必需之衛生至寶也主治於下

霍亂吐瀉　各種急痧　疫氣傳染　中暍猝倒　受暑昏悶　天行喉風　喉闕
鎖閉　山嵐瘴氣　惡虫叮咬　辟穢解濁　止渴消痰　各種痧瘴　新久痔瘡
新久瘰癧　腫毒　風熱　肥積　風痰結核　胃呆食滯　幼稚疳癖　四時感冒　破腹水
寒發熱　頭疼　腦漲　無名腫毒　氣急痰喘　中風　新久瘧疾　癲癇發狂　飲酒醉傷　赤白痢疾　婦人經阻
瀉心疼　腹痛　反胃吐逆　風濕痺痛　皮膚腫脹　跌打損傷　風火牙痛　風火
小兒驚風　疳積　黃瘦
眼痛　困倦　煩膩

每匣價金洋一角躉批特別從廉外埠本分鋪均有發售　T1818

吃烟諸公注意

廣東彭壽堂○精煉龍涎香戒烟長生丹○當日除癮○半月斷根○戒絕無數○一試便知

邇來售戒烟藥者皆自稱是良方妙藥百發百中謗他人之藥欺人其實誰眞誰僞只有曾受欺者方知爲何人僞藥曾戒改者始信何家爲良方也當烟禁森嚴時代嗜烟者若不擇善而從趕緊求戒則後患何堪設想本堂精製戒烟長生丹功力之大效驗之速比衆不同戒絕無數因此丹純是中國貴重藥料生尅相宜君臣相配出類拔萃辟易羣方絕無嗎啡烟灰等品如不信只須入口辨味自知不謬凡服別種戒烟藥不效者無論多年老癮有此病無病及屢戒屢吃之人但請一服此丹夙癮頓除其精神比吸烟更增十倍能使不知不覺之中烟癮消盡既無痛苦又無流弊疊經試驗大有裨益此之謂良方此之謂妙藥試道其不用嗎啡烟灰之故使同胞放胆嘗試大抵用寸皮烟灰其顏色必帶焦黃其藥必黏膩不散若用嗎啡其粉必細膩異常且味極苦烈非吾國磨中之物可比今本堂創煉此丹志在救濟不敢恃已之長形人之短問世以來試過者早有定評日報記載班班可考有多力身體忽壯一變枯黑之形狀但願烟癖諸公及早回頭幸甚禱甚每盒一元每打十二盒十元上海河南路廣東彭壽堂啓　T1271

崔氏瓣香廬總發行所　凡購此藥必須認明五開間門面○購者格外注意

驗製　立愈筋骨疼痛丸　神功速效

筋骨疼痛之症或因風濕入絡或因血氣敗或因勤勞過度或因中風以致身半不遂或四肢不仁左癱右瘓口眼歪斜腰疼角弓反張或手足彎曲或言語舌強足拘攣不能步履兩手牽絆不能仰舉或筋骨發軟逐節疼痛或肩背尾脊上下酸楚甚至身體不能轉動臥牀不起以上諸症只須每日將此丸送服輕症一瓶即愈重症一料包可立起沉疴有回天再造之功換骨之金丹也雙料每瓶洋一元五角每料四瓶收藥本洋五元單料每瓶洋一元二角每料四瓶收洋四元○又製萬病回春虎骨膠油膏每貼洋一元用酒爲引貼之後登還本廬作洋三角滿十貼九扣附近假冒認明瓣雲氏肖像五開間門面方是的眞　上海盆湯弄絲業會館甯波路口五開間門面瓣香廬崔氏總發行所啓

本藥房向西國運到**全副機器**專行生榨各種果汁今已製成數種色美味香性和消暑解渴洵無上上品之飲料常服醒胃健脾**清心寧神降火平肝**當夏秋之時尤必不能以茲將各種新鮮果汁臚列於后以便各界同胞有所採擇也**可少之要品**

計開　鮮雪梨汁　鮮蘋果汁　鮮葡萄汁　鮮香蕉汁　鮮楊梅汁　鮮杏子汁　鮮檸檬汁

價目每瓶三角每打三元批發從廉概以每瓶計算寶各埠各號欲批購者及早函定目當從速裝上**遲則恐落人後**特此廣告　T1207

●總發行所上海四馬路五洲大藥房啓●

滬寗火車開行時刻表

由上海開至南京

站名	開行時刻
上海	上午七點四十五分(快車)　八點十分(慢車)　九點四十五分(快車)　下午一點五分(特別快車)　四點二十分(客車常州止)　十二點三十分(申南客車)　六點十分(夜車蘇州止)
南翔	上午八點六分(快車)　八點三十九分(慢車)　十點七分(快車)　下午四點四十八分(客車常州止)　十二點五十七分(申南客車到)　六點三十七分(客車蘇州止)
崑山	上午八點四十九分(快車)　九點二十九分(慢車)　十點五十二分(快車)　下午五點五十分(客車常州止)　七點三十分(夜車蘇州止)
蘇州	上午九點三十九分(快車)　十點二十八分(慢車)　十二點三十五分(快車)　下午二點四十五分(特別快車)　七點三分(客車常州止)　八點二十分(夜車到)
無錫	上午十點三十六分(快車)　十二點三十七分(慢車)　下午十二點三十分(申錫快車到)　三點三十七分(特別快車)　八點十三分(客車常州止)
常州	上午十二點三十三分(快車)　六點五十分(常京客車)　下午十二點四十四分(慢車)　四點二十五分(特別快車)　九點十四分(客車到)
鎮江	下午一點十一分(快車)　八點五十四分(常京客車)　二點五十五分(慢車)　五點五十一分(特別快車)
南京	下午二點三十七分(快車到)　上午十點三十五分(常京車到)　下午四點四十六分(慢車到)　七點正(特別快車到)

由南京開至上海

站名	開行時刻
南京	上午七點三十分(快車)　八點二十分(慢車)　下午一點二十分(特別快車)　四點正(客車常州止)
鎮江	上午九點一分(快車)　十點二十分(慢車)　下午二點四十七分(特別快車)　五點五十分(客車常州止)
常州	上午十點四十二分(快車)　七點正(常申客車)　下午十二點三十五分(慢車)　四點十九分(特別快車)　七點五十四分(客車到)
無錫	上午十二點三十九分(快車)　八點十分(常申客車)　下午一點四十一分(慢車)　三點三十分(錫申車)　五點九分(特別快車)
蘇州	下午十二點三十七分(快車)　上午九點三十分(常申客車)　下午二點五十四分(慢車)　四點四十五分(錫申車)　六點四分(特別快車)　上午七點三十分(蘇申客車)
崑山	下午一點十九分(快車)　上午十點二十三分(常申客車)　下午三點五十二分(慢車)　五點四十二分(錫申車)　上午八點二十三分(蘇申客車)
南翔	下午二點三分(快車)　上午十二點二十分(常申客車)　下午四點四十九分(慢車)　六點三十五分(錫申車)　一點三十分(南申車)　上午九點二十三分(蘇申客車)
上海	下午二點二十二分(快車到)　上午十二點四十六分(常申車到)　下午五點十五分(慢車到)　七點一分(錫申車到)　七點三十五分(特別快車到)　一點五十七分(南申車到)　上午九點四十五分(蘇申車到)

滬杭火車開行時刻表

由上海開至閘口

站名	開行時刻
上海	上午八點正(慢車)　十點二十五分(客車)　下午一點正(快車)　四點○五分(專車)嘉興止
莘莊	上午八點三十三分(慢車)　十一點○六分(客車)　下午一點二十五分(快車)　四點四十分(專車)
松江	上午九點十分(慢車)　十二點五十二分(客車)　下午一點五十四分(快車)　五點二十分(專車)
楓涇	上午九點五十九分(慢車)　十二點五十九分(客車)　下午二點三十四分(快車)　六點十分(專車)
嘉興	上午七點卅二分(專車)閘口止　十一點正(慢車)　下午二點○五分(客車)　三點二十分(快車)　七點正到(專車)
杭州	上午十點五十分(專車)　十二點十分(慢車)　下午六點十五分(客車)　五點四十分(快車)
閘口	上午十二點十五分到(專車)　二點四十五分(慢車)　下午七點二十分(客車)　六點○五分(快車)

由閘口開至上海

站名	開行時刻
閘口	上午七點十五分(慢車)　九點五十分(客車)　正午十二點二十五分(快車)　下午三點十五分(專車)嘉興止
杭州	上午八點正(慢車)　十點四十分(客車)　下午一點正(快車)　三點五十分(客車)
嘉興	上午八點正(專車)上海止　十一點○五分(慢車)　下午三點三十分(客車)　三點二十分(快車)　七點正到(專車)
楓涇	上午九點正(專車)　十二點○二分(慢車)　下午四點三十分(客車)　四點○二分(快車)
松江	上午九點四十六分(專車)　十二點四十五分(慢車)　下午五點二十四分(客車)　四點三十九分(快車)
莘莊	上午十點二十二分(專車)　一點二十三分(慢車)　下午六點○八分(客車)　五點○七分(快車)
上海	上午十點五十二分到(專車)　一點五十三分(慢車)　下午六點四十四分(客車)　五點三十分(快車)

辛亥閏六月十七日　第一千三百十五號

奇方耳聾遺傳[illegible]

之聾藥治月雙聾世之奇方也○初起二盒見效久聾一料還聰如

□□農工商兩耳重聽形如木偶何等不便市上雖有治耳之藥俗皆有其名而無實濟本主人心甚憫之故不惜十餘年苦心與中西名醫研究網化學博士窮究解剖悉耳聾緣由於甲辰年始得出奇良方以鎮下清上為主擾濟氣除濁熟退虛火生津液增補肝腎之聽靈耳聾服之五天無不立聰出售以來治愈之人數不勝計各處函稱零盈案誠地球中獨一無二一二十年老聾連服三料包能除根每盒洋一元每料六合洋五元遠埠郵費照件　T813

招徠各埠負販友廣告

本堂為挽回利權推廣實業起見除本埠先招負販友數拾位按日分佈各界四出抖銷頗見發達各友勻計每日可獲利半元一元多或至二元餘業此者既可糊口又可養家而本堂之營業亦藉此得漸推而漸廣故特添招本埠或外埠者數拾位茲將章程附列于下⊙一須熟識各埠路程口音二須品端正性情謙和不致傷買客之感情三須粗通淺字苦口勸用國貨以冀挽回利權之宗旨四欲訂定大埠由一人另僱多人負販者亦可面敘　上海四馬路老巡捕房東首惠福里光華堂

上海五洲大藥房設分長沙新坡子街廣告

擇吉開張　先行交易

的真始創 瓣香廬釀製半夏

崔氏瓣香廬總發行所　崔氏釀製消痰半夏　天下馳名　購者注意

各衙門道謝神驗之書盈篋編裝訂成冊並將信函之郵局圖記民局木章一律裝入置之案頭俾采藥者作指南之車愈早愈妙若久咳傷及肺管便覺呼吸不靈痰為膠膩之質閉塞清明之府遂使哮喘大作氣促不順況觀衰腎水告涸肝風上揚從此盜汗骨蒸元氣盡喪蓋人賴氣血而生肺氣不宜則運血不靈氣血兩損便是痰順氣平喘運血滋以培元滋腎水以固本能生天一之水能灑既損之金偉力豐功天下無敵自出世以來精液故能出奇制勝以少勝多若尋常之症只須一小盒立奏奇功雖至重至危之症如一息尚存連服一料包倘化學名家化驗如無珍珠龍涎香化州橘紅等珍貴之品甘受重罰總發行所在盆湯弄走過絲業會館假冒須認明石印農工商部執照浙江巡撫獎憑仿單反面五開間將圖並工部局施敦來醫生化驗據方是的洋一元二角每料六大盒洋十三元二角加門市起碼五角以便試服外埠批發格外克己如無消路包可退還五號

上海盆湯弄走過絲業會館北寧波路口五開間門面內崔氏瓣香廬總發行所啟

崔氏釀製半夏乃崔雲氏與中外名醫再三研究廣行試驗始敢出而問世自發行以來凡官界軍界商界學界紳界女界莫不同聲讚美咸推治痰止咳之無上聖品各省寄售紛紛爭先恐後極意歡迎但華人惡習每見發達之物必多方仿造奇巧百出致使采購者無從鑒別真偽本處特將兩江督署湖北臬署京師都御史衙門暨英國加拿大日本東京韓國慶北大邱郡以及各省各縣各公館[illegible]

[illegible]

一切跌打損傷等症此膏貼在人身一得日氣藥力自從毛孔中透入功能通經活血止痛驅風凡百[illegible]病應手奏效每張洋一元用者後送到本店作洋一角心胃氣痛脾胃虛寒負重勞力遍體作痛揚梅毒瘡赤白帶下五勞七傷月經不調七角不靈包可退還附近假冒須認明五開間門面瓣香廬牌號切切小心上海盆湯弄絲業會館後寧波路口五開間門面瓣香廬崔雲氏啟　T195

破天荒之真戒煙藥 雷旦赤松膏

汗肝胃等疾自非市上所售代煙藥丸全賴生煙嗎啡灰土以抵癮所可同語然其貽害之深實有甚於鴉片十倍名之曰戒煙丸不亦自羞乎嗚呼不為天下同胞惜生命而獨不為自己禍子孫者傷心害理之計售誑坐慨歎惟購服諸君既思振作有用之精神千萬堅忍此心勿以味不適口稍稽時日半途中止誠有厚望焉總之此膏不服則已服之當無不斷癮者惟地廣人衆一時勢難普及而禁煙功令日迫一日惟望救時豪傑同鑒此情就任分銷躉批施送本局均極歡迎特別優待凡服毒質之藥丸每有煙癮除而藥癮難斷者宜速服此膏旬日後即能漬化癮除倘有貧癮之人無力購辦每日親至本局送服一次以癮斷為止凡戒煙善後之法雷旦君製有自然補氣藥最合煙體之調補戒煙後之種種不足乃補劑中空前之聖品也赤松膏每瓶一元補氣藥每瓶兩元

總經理上海老垃圾橋南洪德里頤南堂朱豪白　T1507

本局經理雷旦大博學發明之真戒煙藥曰赤松膏名係煉取松脂之精液合藥製成其最穩安最神奇處在於照常吃煙自能漸減其癮服之七日即能減煙十分之三雖屬極大老癮服至一月其癮自斷並無吐瀉之患癮漬淨消功能兼治遺精腹痛自

奇哉妙哉 生髮膠 神效

另有秘製咬髮癬藥連用三天永保不咬續採生髮膠包可重生不靈還銀每洋三瓶每瓶大洋四角外埠由郵政安局

予自庚子濟拳匪之亂隨父母僑寓滬上不料一病兩載骨瘦如柴髮禿如尼求方覓藥終無一效閱新聞報載有盆湯弄集益里二弄對門人壽醫藥室秘製生髮膠用過之人均為神奇先特試用兩盒將髮漸見發枝今又着小婢來上洋購兩元請選好乞付四盒如能還我本相總當逢人說項以揚仁風　天津旅滬西門武聖宮前幼女學堂教習吳湘雲　言售價每瓶半元每料六瓶二元五角如不靈可以還洋　T441

遺精不遺心感致驗

精乃養命種子苗　莫道此症並無妨　金剛百錬丹濟世　仙人傳我我傳人

千方易得一效難求予患遺精之症念年以來醫治至今百無一靈甚至身瘦似柴神迷不醒飲食無味觀物不明非仙育麟之艱且身已難保事出聽大由命後感舍親傳教獨有上海三馬路錬囊藥房秘製金剛百錬丸治遺精有中流砥柱之力得知之下當購一料計四凡每日照法吞服初時未見其功服之七日漸見應驗食而知味精神漸覺強壯方信其丹有功嗣後又購一料隨服隨效非仙遺精全愈而且身胖體健終日無倦此丹可稱有百錬之功予念年以來無日趣暢今則宿疾已除則感佩之德故將靈驗實據刊於報章凡我同胞患此症者亦毋庸別求只須購得此丹功立見矣◎杭省榮市橋忍思堂[illegible]白　T802

萬國九洲第一靈驗耳聾聖品

京都天寶齋◎謹告同胞◎耳聾痼疾◎我有神劑◎服如立聽◎效驗如響包可斷根◎海二馬路西鼎新里石庫門

凡患耳聾症皆因腎水虛弱相火上炎或因鬱火傷肝以致耳鳴耳脹耳痛耳熱等症本齋家藏良方屢試屢驗故敢出而問世非徒漁利計也善治男女老幼久年初起退浮火除邪熱雖十年念年舊症服此丸一料立見奇效極重久年老症服此二料無不轉聾復聽真是第一靈品每盒一元半料六盒洋五元不靈包退還洋以昭實如兩耳挖損再吹入耳散無不立愈每瓶七角◎遠埠購寄郵政安速信力自給◎舖設海二馬路中市西鼎新里便是　T265

中國通商銀行告白

本銀行欽奉諭旨設立招集股本五百萬兩已收足二百五十萬兩總行開設上海並設北京天津漢口烟台等處分行經理各處電匯匯票押匯及押款凡有銀兩存款年長年存款一切交易無不格外克己並自備高大洋棧一所貨物均可寄棧並抵押銀兩棧租格外公道特此佈告謹白　T102

保身妙品

彭壽堂執事道鑒僕業洋廣雜貨在南京有多年慶購買處如意丸化毒丹等約均著奇效感冒良氣莫可言狀以小號於日開市知友醫集杯酒相歡繼以竹林之戲一時興劇徹夜不休距料寒多潛侵不甚覺咳嗆作喉間隱痛飲以淡鹽湯反致音啞入夜微有寒熱明早起身聲音愈啞飲食不進稠綿至今已數月於茲矣因素知寶堂半夏露能治以上諸症隨即遣人趕至上海河南路向寶號購回半夏露一瓶歸時已暮立即沖服一匙蒙被而臥頃刻發汗矇朧就睡醒後汗收振衣起坐立神異常爽快語言清利諸病霍然而愈只此一服音奏全功雖仙丹不能過此寶堂製丸之精如是宜其頌聲載道無處不揚也所有餘丸珍藏以備不時妙在立服心效費小功多常置一瓶合家老少永無感風冒寒之慮矣僕以試驗得此眞詮不敢自私爰乞廣告以普大惠不勝欣幸南京協記號沈彌耆頓首　1271

上海商務印書館 代印印刷各件廣告

文明愈進印刷之用愈廣本館創辦十有四載特設印刷所於上海寶山路占地三十餘畝僱工一千餘人聘用東西洋技師選擇最新機器精益求精所期仰副顧客雅意茲將本館精製各品及承印各件名目列後如蒙賜顧定期不誤價目格外克己

(一)鉛印用鉛字排版印刷(二)單色石印由照相上石印刷(凡中西圖籍○各種雜誌○表冊簿據○傳單招帖○碑版字帖等件用此最宜)(三)五彩石印各種彩畫可照原樣印刷與畫無異(四)三色版以青黃紅三色配合可至數十色極為精美(五)玻璃版字畫之深淺濃淡與原本無絲毫之別(凡五彩月份牌○五彩地圖○各色套印文憑○股票○息單○商標○仿單○名人書畫字帖○美術明信片等件用此最宜)(六)彫刻銅版用銅版刻成凹凸形精緻細密可杜偽造之弊(七)彫刻鋼版比彫刻銅版尤為精細尤難仿造(凡各種鈔票○匯票○錢票○債券等件用此最宜)(八)照相銅版與照相無異可與鉛版同時印刷(九)照相鋅版與照相銅版略同(凡鉛字排印各件欲插入圖畫者用此最宜)(印刷用具)凡石印鉛印機器○銅模鉛字○各式花邊○中西紙張○五色油墨一應俱全

本館寄售環球社所出各種新書廣告

新天地 下上二冊計洋四角　官場小說官海 洋裝一鉅冊定價洋三角　世界新劇之一新茶花 洋裝一冊定價洋三角　十日小說 共計二冊售洋五十角

中國偵探羅師福 洋裝一冊計洋二角　驢夫慘劇 洋裝一冊價洋四角　世界新劇之二黑籍冤魂 洋裝一冊售洋四角　戊申全年畫報 全年三十六冊大洋二元一角　單本畫報每冊一分

經期腹痛丸

上海拋球場北首廣東杏林軒另有婦科真白鳳丸人參再造丸參茸衛生丸立通耳聾丸每盒均一二元兒科回春丹一角

天下婦人無不生育之理凡人欲種子須先理婦人之血分必俟經期有准則一索而得矣此丸調理經期或先或後或臨期而腹痛或久年閉經乾血癆等症一服此丸無不立見奇功本主人存心濟世不敢高其價值單料每丸一角雙料二角半小丸每匣元凡一切婦人之病多有不肯告人者惟此丸統能治之天下間經稱子丸不少當以此丸為第一神效云　T429

本地時事

●上海鼠疫發現三誌

本埠天保里發現鼠疫一節已兩誌前報玆探得十五日上午沈觀察派西醫柯師亨司德中醫侯光迪陳家恩四醫士在天保里大街並後面各弄詳細調查未有患疫者

下午陳醫生調查一百零二戶雖有病人尚非鼠疫亦未見患疫者

法界永興里沈永長因頭熱兼患腿核親往公立分醫院醫生驗係鼠疫送往總醫院施治無效已於十六日病故

又有海寧路松成里張開志亦係頭熱腿核親赴醫院驗係鼠疫現送總醫院救治

十二日在天保里查出似疫之萬湖郎張沈氏張阿孔劉永升四人現已全愈出院

沈觀察於十五日親往天保里一帶調查見地方汚穢不堪宜釀疫症現已與滬道劉觀察安商清理消毒之法俾疫症不致蔓延

又川洪浜京貨店鍾叔良日前以患疫送往總醫院救治無效刻已病故張龍寶何葉氏（均前日由天保里一帶查出送往總醫院救治者）亦已病故可見鼠疫一症爲禍至烈

十六日復經醫生查出天保里口大街四百九十七號門牌朱阿榮亦係身熱腿生核症當卽送往總醫院救治矣

●西報記核子瘟之蔓延（譯文匯報）

自昨日（卽十五日）迄今租界中以核子瘟見告者又有四起其以不治而死者爲數亦如之此症日見蔓延不特閘北有之卽公共租界及法租界中今亦有之矣本晨（卽昨晨）公共租界中發見最早之疫案係在西虹口區內之甘肅路該病人立卽遷往寶山路之隔絕醫院內當由柯醫生檢驗其血汁始知係眞正核子瘟此人病勢甚重愈否尚未可必甘肅路者位置於公解及輔元堂義塚地之後由北而南與北浙江路適成並行線其由東而西橫截甘肅路而相合爲十字形者係阿拉白斯脫路去年十月間上海第一次核瘟發見之處卽此阿拉白斯脫路也至法租界核瘟之發見則爲時在昨日（卽前日）下午而爲地在法大馬路之棨廖里病人亦由中國隔絕醫院醫治然以爲勢過重已於今晨（卽昨晨）謝世現正在調查該病人究係常住法界抑從閘北遷往者閘北最近發見者凡二起一在昨夜（卽前夜）一在今晨（卽昨晨）均由中國醫院診治惟自昨日（卽前日）至今死於院內者已有四人其留院未死者亦四人計自前禮拜六起核瘟之發見者凡十八起死者十四起其中有婦女二名其餘皆男子云

●飭查蔡革道踪跡

滬道劉觀察自十五日由省返滬後查得已革前蘇松太道蔡伯浩不在滬上往查之下托稱避暑他往實已不知去向因諭飭上海縣田令公共公廨寶讞員前往調查實在稟復再核

●傳詢要公

滬道劉觀察昨㕝傳上海縣田春庭英公廨寶子觀兩大令至署面詢要公聞爲正元兆康謙餘三莊倒欠華洋各商鉅款案懸一載毫無頭緒上峯詰問是以傳商辦法云

●張殿撰將次回滬

中央教育會張會長謇於初十日出京後在津門小住二三日卽乘招商局安平輪船南返大約明後日當可抵滬

●五誌繅絲女郎同盟罷工事

協和晉昌長綸錦華等各絲廠女工同盟罷工一節已四誌本報昨晨協和廠曾招致一小部分女工到廠工作被衆聞知擁至該廠大興問罪之師該廠見勢不佳卽將所招女工從後門放出爲衆所見以彼等破壞團體向之爲難該女工等遂狼狽逃歸

●交通銀行押欵借欵數目清帳

按此項清賬係交通銀行總管理處於李右丞辭退總理交卸之後按總分行九處原帳核明呈堂一面由李右丞代表照抄函送清理帳目處督飭各該號經理分別復核登注開列於後

交通京行押借款肆拾玖萬貳千伍百兩

一義善源京號押款銀貳拾貳萬伍千兩　查前項係大清銀行股票貳千壹百五十股北京電燈公司股本銀一萬兩繕據押用登明

一義善源京號借款銀十萬兩寶聚源借款銀二萬兩義大典借款銀二萬兩　查前三項係期票匯票等項商業往來之款別無押件京市向稱借欵寶聚源係該京號在京往來錢莊義大典坐落安徽五河縣登明

一漢口公興公司借款銀十二萬七千五百兩　查前項實係交通京行與該漢行合押該公司及大智門地皮產業應作押款登明

以上共押借銀四十九萬二千五百兩核數相符理合登明

交通津行押款銀四十一萬兩

一義善源津號押款銀十六萬兩　查前項係天津恒康里房地契照共四紙吳竹記借券一萬五千兩大清股票六百五十股灤州煤礦股票二百二十股蕪湖碾米公司股票五百股淮鹽票兩張繕據押用登明

一義善源滬號押款銀二十萬兩　查前項係上海日輝呢廠押據合同會票各一紙股票息摺一百股劉問芻天津田地杭州丁姓房產押據松江朱家角醬園契據等件繕據押用登明

一義善源京津號之裕源長爐房押款銀五萬兩　查前項係天津餘慶堂房屋契據兩紙繕據押用登明

以上共押款銀四十一萬兩核數相符理合登明

交通滬行押款銀一百萬兩

一義善源滬號押款銀二十萬兩　查前項係上海內地自來水押據繕據押用登明

一義善源滬號押款銀二十五萬兩　查前項係漢口餘慶公司地皮房產時值銀一百十二萬兩該號名下七成應值銀八十萬兩繕據押用登明

一義善源滬號豐裕戶名押欵銀十萬兩　查前項係印度支那股七百零二股匯通股三千股英查華股五百股飛力兵股一百股華安保險公司股三千股新旗昌股一千六百股通商銀行股三百五十股繕據押用登明

一義善源滬號棣華堂戶名押欵銀八萬兩　查前項係裕新紗廠股四百四十股大生紗廠匯票一萬五千兩王大生名下道契押據各一紙繕據押用登明

一義善源滬號義記棧戶名押款銀十七萬兩　查前項係大清股一千一百三十六股交通股四百股繕據押用登明

一義善源滬號押款銀二十萬兩　查前項係期款立有期票又有劉問芻合同借據各一紙押契二紙契三紙共值銀三十萬兩作押並言明內有八萬兩係豐裕名下不能作抵登明

以上共押款銀一百萬兩核數相符理合登明　（未完）

●催送春季禁煙切結

滬道劉觀察因准蘇省禁烟公所咨稱蘇省現任候補有差無差文武各員弁應具本年春季禁煙切保各結雖經迭次嚴催迄今延未送到殊屬不成事體現在取結章程已奉撫憲批准規定功過甚嚴瞬屆夏季將過春季之結尚未送到事關禁烟要件豈容延宕倘奉催詰其咎誰歸咨請飛催各屬統限于卽日一律造送彙辦如再玩延查開職名復所詳請參懲本所決難代人受過等因當卽分飭各屬遵照辦理矣

本地瑣事

城內

●官事　候選道王緯辰觀察得庚昨日到道辭行赴湖北公幹　同知銜候補知縣吳紹蔚司馬組恩㮾知奉巡警局憲委赴寶山公幹　候選縣丞張旭如二尹松筠　稍磺火藥局委員主簿麥熾齋少尹慫徽　上海縣田春亭大令寶棨　公共公廨會審官寶子觀大令頤　記名道鹽運使銜鄭曜東太守恩賢　滬軍營管帶洪叔驅明府適聲均稟見

●道批　應元吉稟批此案經公廨訊明欠洋屬實着卽遵斷依限理結毋得來轅混瀆抄粘還　高張氏稟批此案工料銀兩先經公所公估應找二千六百七十兩追催繳不遵又由公解准予訊追何以仍任日久抗延殊爲不解仰會審官資令照案勒令清理具報

尚有本埠新聞見第三版

日用妙品

凡人男婦老幼莫不各有所事爲時稍久卽覺精神疲乏腰背酸痛然此酸痛之由其患實不在腰背而由於腎經虛損所致夫腎居腰脇之間形似蠶荳其力若有不足則氣體卽不舒暢是以人苟覺有腰背酸痛之發現卽是腎經力弱當卽速服補腎之品設漫不介意則腎力益損腎氣益虛時有不測之憂矣兜安氏保腎丸爲腎經嵩藥滋補元陽助長精血若常服之則腎力日壯腎壯則永無疲乏之患疾病之擾矣且能免夢遺淋濁臟脹癱瘓及婦女赤白帶下月經不調等症中國各埠服此丸而獲愈者不知凡幾自古以來腎經補品當以此爲第一吾故日保腎丸爲人生男女日用常服之妙品願衛生者盍購而試之

顧君榮蓀肖像

僕秉體素健辦事向無倦容年來案牘紛繁朝夕披覽往往秉燭達旦操勞過甚腎部受虧精神不繼勉可支持後則眼花腦弱背痛夢遺等症交作勢將不支急就華醫毫無效驗轉就西醫而西醫仍不能見功是以暫停醫藥今春因公道出天津得晤友人周葆天君見余面現病容詢及原委余以積勞致疾答之斯時周君適購有兜安氏秘製保腎丸遂惠余一瓶且告余曰此丸補腎健體明目固精靈驗無匹汝其試之余如其言一服而精神略振再服而氣體康強瓶罄續購半打今已服完而眼花夢遺諸患悉已消除誠可爲保腎之良劑與市上名不實副之僞藥眞有天淵之別用誌數語略表謝忱并付肖影以留紀念肅此敬呈江東顧榮蓀頓謝

兜安氏大公司主人羔鑒

各大藥房均有出售每瓶洋一元二角每打洋十二元正

上海江西路B五十一號兜安氏西藥公司

兜安氏秘製保腎丸

上海郵政局截止寄信時刻單

○新更改之單●

寄往何處	交由	截止收信時刻
新閘 河北新鎮 崇明 堡鎮 崇海 橋鎮	小輪	上午八點半
川沙 南匯 新場 奉賢	脚划船	上午七點
大團	民船	上午七點
周浦	專差	上午六點半
西涇 張堰 莘莊 楓涇 嘉善 盛澤 嘉興 潯泰 王店 杭州通 七寶 亭林 松江 章練塘 莊家行 硤石 長安 臨平 杭州 商埸	火車	上午六點三刻 十一點刻
丹陽 無錫 崑山 太倉 劉河 西墩 安定 唯林 嘉亭 常熟 常州 蘇州 南翔 沙頭 巴城 黃渡 眞老 唯亭 浮橋	火車	上午六點半 十一點半
青浦 重固 朱家角 白鶴港	小輪	上午九點
江灣 寶山 羅店	火車	上午九點
閔行 湖州 南橋 南潯	小輪	上午八點
大搗	專差	上午八點
平州	小輪	下午二點半
海門 廟鎮	小輪	下午五點
寗波 定海	輪船 每禮拜三六	下午三點

以上逢禮拜日上午十一點下午三點半掛號信件應於所限時刻前一點鐘前交郵政局

長江各埠	輪船	九點鐘
西墩	火車 每日	上午七點

有更改之單

寄何處	輪船名	每日截止時候
汕頭	廣生 十七	上午九點
廈門 汕瓜	海口 又	上午十點
瓊州	海口 又	上午十點
日本 美國	公司 又	又
香港 廣東	公司 又	下午十二點
歐州	公司 又	下午十點
香港 廣東	安徽 又	下午一點
日本 美國	公司 又	下午二點
長江	瑞和 又	下午九點
天津	廣濟 十九	上午九點
香港 廣東	廣利 又	上午九點

中國掛號下午八點至九點

凡有信件遲誤寄遞卽可來函本郵局候長代查以免擱擱

本館定報新章

預訂全年連郵費七元或一角郵票七十四枚○半年四元或一角郵票四十二枚○一個月八角或一角郵票八枚○日本全年十一元○西洋全年十六元如……

◎◎東南各省水旱頻仍往者淮徐巨災流亡偏野去歲江皖汎溢災區尤廣今民困未蘇而湘皖水災又見告矣上下……

本館告白刊例

長行三行起碼第一日每行大洋三角五分第二日至第七日每行大洋二角第八日以後每行大洋一角八分●論前加倍兩行起碼新聞中縫加半●短行五十字起碼第一日每字大洋五厘第二日至第七日每字大洋三厘第八日以後每字大洋二厘五毫多則以十字遞加

[illegible]早日集數速寄災區明知杯水勺[illegible]無濟於事但多得若干卽可多救若干命亦各盡下士之心而已爲海上一偶集件未能充數尙望海內外大書畫家以及閨秀名媛共襄義舉廣結善緣各認捐助若干早日賜下研田分潤卽是饑貧之糧墨寶同傳更成種福之券發起人汪淵若何詩孫黃山壽黃克明李平書陸康夫倪寄耕何熙伯王一亭毛子堅狄楚青哈少甫等公啓　再啓者蒙各處諸大善士慨認畫件請從速揮毫能早賜尤感以七月十五日爲收畫截止期曉此次引券謹備千張除認定數百張外爲數無多尙希爲諸君子從速惠購以助雅興而廣善忱患件購券者定閏月念五念六在張園慈善助振會金石書畫部內與哈少甫君接洽可也上海華洋義振會代刊　庚1560

接城內

●請罰私運珍珠　滬城新北門內舊教場萬源昌珠寶店托人私運值價數萬金之珍珠赴粵販賣當爲海關巡員查獲將貨扣留稟明稅司函請滬道劉觀察札縣激究擬罰

●抗提之地保到案　上海縣田大令日前派差往提廿一保廿九圖地保沈仲謀爲紳董秦錫田出場覇阻並函請大令止提各情已紀前報玆悉大令接函後大爲不然仍派差往拏于前日拘解到縣當晚提訊謂爾圖內有一錢紹生將地賣與洋商短交田地以致稟控公堂函請本縣飭提爾到案詰問詎爾仗紳董之勢抗延不到且據秦董函致本縣謂爾已經自赴公堂等語究竟錢姓何在沈供小的圖中共有廿捆此次因無錢姓之人故此不敢到案並非仗勢與秦董亦不相識小的自奉諭之後已經調查廿九圖中近來無人將地賣與洋商之事大令得供判着回去再行詳細調查究竟有無錢紹生其人限三天稟復再核

●限交養媳　瞽婦瞿王氏控陳傅氏將伊女小毛以童養爲由領去𩾏賣無蹤等情曾由承明府訊判陳傅氏收押限三天將小毛交案給瞿王氏具領瞿王氏前收禮洋三十元姑念年老殘廢格外體恤在充公項下提出三十元俟小毛到案給陳傅氏具領詎陳傅氏挺押不交復於前晚由田大令提訊瞿王氏供丈夫已故遺下一女卽小毛向隨小婦人在普育堂留養守志陳傅氏亦在堂中去年六月間說起將我女許伊塌莊小香爲媳莊妻莊陳氏卽該氏之女當時過門童養由夫弟瞿小松主婚收其禮洋三十元莊家住金山縣章堰地方今年二月中小婦人前往探望二次女兒不見查已被陳傅氏販賣無蹤爲此來案稟控求恩追究陳傅氏供該女小毛確在我塌莊小香家小婦人在押難以交案保出卽可送到大令以陳傅氏刁狡可惡本當比責姑寬還押限三天交案一面備文至金山縣查明實情再核

●分別遞解回籍　流氓蕭三寶楊金福齡傷丁小三子由一路分局送縣訊供判蕭楊責押丁送上海醫院醫治該丁傷已愈惟在院時曾竊院中物件解院中查明將丁送回縣中前晚田大令訊供之下以丁亦非安分之徒判令押候備文與蕭楊分別遞解回籍

南市

●收殮路斃　昨日有年約三十餘歲形似小工之某甲倒斃於薛家浜橋地方巡士報告南區飭地保查得死者係劉河人有表兄在滬現已避去警法當值處照章飭報善堂給棺收殮厝境召屬認領

●重懲逃犯　楊森生因拐案被速訊實判押改過局繼因患病送經上海醫院醫治被其穴牆逃逸後由警務處派探在王家馬頭三鳳樓茶肆獲住昨解裁判所陳裁判提訊判戒責二百下照原斷移送改過局加押兩月

●留候併究　陸鴻生前在南區呈控妻母張王氏同巡士黃鳳山勾引其妻張氏私逃旋據該氏投供被姑同夫虐往法租界西新橋雉妓院內抵押爲娼因不願逃出等語當卽移解裁判所判留候移提鴇婦質究在案昨已將該鴇婦移提到案據供與氏素不相識並無抵押等語張氏堅執前供判一併留候移知警務處傳同黃鳳山及陸之妻母來案併究

●限期清理各款　蕭陰蕃前被晉記號與林寶卿同控掉欠票銀等情當訊判交保限理在案玆又有振大海味行執事周杏村到案附追被欠貨銀五百十七兩德大莊執事王以莊附追被欠往來銀三千九百兩昨經湯裁判復訊王等投案請追蕭供認欠銀不諱惟稱一時無力官判還押人銀並保予限兩月內分別清理各款如違移縣嚴追

閘北

●戳斃報驗　十四晚十二時後有赤膊身穿藍布褲者在眞如附近鐵路上被人連戳八刀受創甚重行經四路四區境內由巡警查見歸報張區官立率長警親往察看其時尙能言語卽向詳問姓名籍貫及兇手姓名等情延至前日下午二時氣絕斃命昨飭念一圖地保查傳屍屬並報請寶山縣相驗核奪

●課長辭差　閘北巡警總局司法課長畨榕卿司馬業經巡警道吳觀察調補總務課長畨司馬不知因何一再褎辭並將委札呈繳不識吳觀察能允如所請否

英租界

●准予領孩　迷途小孩王招弟前由公廨移送總局昨經孩父王四投案認領陳裁判准之

●客棧內之竊案　民政部司員嚴士瀅揚益之因公來滬寓居松江路泰安棧內所帶之箱籠忽於前晚被賊用刀割開竊去衣服銀洋共數百元之譜向棧詰問不担責任特於昨晨至公廨稟會寶讞員開單請緝寶讞員允候咨照捕房查明究追云

●自願發所擇配　李兆豐控沈其林誘拐伊女阿金潛逃一案昨由捕房解廨復訊據阿金供稱因父親欲將小女價賣是以逃出並非沈其林誘逃現亦不願隨父回家求請發堂等語中西官核供判沈具安分切結開釋阿金發棲流所釋配

●查獲逃妾　錢耀堂之妾孫寶翠因捲取金飾衣服潛逃由探查獲昨晨解廨中西官訊明判衣服等物先交錢領去孫寶翠發押女所一個月期滿交錢領回管束

●商准領孩　甬孩根桃前在租界迷路啼哭由捕帶入捕房捕頭驗明該孩身上受有火燙重傷當卽飭送仁濟醫院醫治至今傷愈因並無家屬投領當有張鏡湖者欲將該孩具領撫養由探將根桃解廨訊候商明再核昨晨由捕房將孩解送公堂請示中西官會商之下判孩暫留棲流所如二月內無人投領准由張鏡湖領回撫養

●限交原貨　掮客鄭錦山因向九江路第四號洋人處冒名騙取洋鐵兎一百箱值洋三千餘元由探查獲解廨訊判押限將貨交還各情已誌本報昨由捕房將鄭解送公堂請爲復訊經中西官訊判鄭交妥保限二禮拜將原貨交還違干未便

●繳洋開釋　待者祝金傳因私收洋東客賬洋四十四元被控捕房由探將祝拘獲解廨訊判押限繳洋二十八元五角在案玆由祝將洋如數繳清昨由捕房解廨中西官訊判祝既將洋繳清從寬開釋

●歸案訊辦　著名翻戲莊文廷郎（査子廷）串同徐逸廷等在杭州湖墅旅館內用局賭術騙取紹興人金松泉現洋一千二百元潛逃來滬被金債悉投控捕房飭探將趙徐一併拘獲昨晨解廨中西官訊判事出杭州着將原被一併解送杭州巡警局歸案訊辦

法租界

●行兇候究　流氓張阿小卽潘阿小向陳阿三拆梢不遂突出利刃將陳戳傷頭面一案昨由捕房將潘解案惟陳因傷重在醫院醫治未到潘供現已知錯求恩聶司馬判押候原告傷愈再究

●領女會親　寗波人張阿五前爲其子娶邵鼎源之女爲養媳不意子忽病故遂將媳作女嫁與胡姓爲室而邵子維堂竟將妹誘領來滬藏匿經張偵知扭案訊判限交在案昨由邵鼎源將女交到稱女係由張出嫁小的等並未會親質之該女供嫁胡三年確未與父兄會面司馬判張邵同具一結將女領回並一同送往婿家會親

●男孩待領　男孩俞金小迷路由捕送案該孩身穿破洋布馬甲赤足頭頂留有髮囪供靖江人父名俞開城母舅名朱光榮被人拐帶來滬出外迷路等情司馬判寄堂留養候領

●限期找欠　法商巴吉控蔡恂成倩顧桂林談長生爲中將房地押去洋八百元已歷九年本利不還等情由廨訊明交保不理判將房地拍賣歸償昨由原告投稱共拍得銀八百兩核計尙少利洋七百七十一元求追司馬商之顧副領事判蔡限半月內將尾出清並俟下期傳到該圖地保立契簽字再人銀並保限一月內將洋如數找還

美租界

●收帳行凶　乍浦路益大烟紙店主潘廷章昨投捕房訴稱某烟公司衛人來店收帳因賬目不符向論反被行兇請究捕頭命赴領事署控告

●向妻尋衅　唐徐氏昨報捕房云伊夫唐志賢與某蕩婦姘識住百老匯路徐王氏家今夫偕該婦來家尋衅行兇請爲究辦捕頭諭赴公廨稟控

●圖姦無憑　婦人瞿俞氏住西華德路剃頭店樓上前晚店夥李江咸乘氏熟睡上樓圖姦被氏覺察喧嚷捕拘送捕房詢無見證斥不准理

●碰傷女孩　某號汽車昨過新記浜路碰倒陳王氏之女孩致傷左足由司機人謝某車送同仁醫院療治

●違章候罰　陳阿四在西華德路擺設水果攤因萓蘭果違章被衛生局査見請解傳罰

商情

匯票　昨日各國匯票價目錄左

大條二四零六二五合英京二先令四辨士四三七五
匯豐現盤二先令四辨士半合上海銀一兩
英倫電匯二先令四辨士五六二五
英倫四個月電匯二先令四辨士六八七五
銀行買進四個月匯票二先令五辨士
銀行買進六個月匯票二先令五辨士一二五
四個月定貨帶根匯票二先令五辨士一二五
六個月定貨帶根匯票二先令五辨士三七五
印度匯票一百七十七羅比半合上海銀百兩
法國電匯三法郎合上海銀一兩
法國四個月電匯三法郎零五
德國電匯二馬克四三合上海銀一兩
德國四個月電匯二馬克四八
美國電匯金洋五十七元七五合上海銀百兩
美國四個月電匯五十九元六二五
日本電匯日洋百元合上海銀八十五兩七錢五
香港電匯每洋合上海銀七錢五分五

金市　昨日每條金價如左

現貨標金　四百零九兩五錢
足赤條金　四百十六兩五錢
沙金合赤　四百十八兩五錢

銀市　昨日各國銀行市面如左

銀拆　開盤六分　收盤五分　轉帳六分　掛牌三分
墨銀　開盤七錢四分六厘半　收盤七錢四分六厘六二五
標金　開盤四百零八兩八錢半　收盤四百零八兩九錢
道勝銀行買羅卜洋一萬元價爲一百十二元八角半
正金銀行買西八月份東匯五萬元價爲八十五兩七錢五分

錢市　昨日銀銅圓錢價如左

龍洋七錢四分二五　英洋七錢四分六六二五
本洋九錢　小洋六錢五分零二五
銀拆四分　洋找七錢四分二厘
錢找一千文　衣牌一千三百文
銅元一百七十四千八百市錢一百五十二千文

股票　昨據交通公司報告每股現盤如左

藍格志　每股賣八十九兩
德律風　賣六十七兩半
公和祥　買八十六兩
開平　買十四兩
地傍　賣十二兩半

糧食　昨市銷路頗佳惟來貨過少價故每石又漲五分茲錄如左

常帮機白米九元零五分　常白米八元九角五分
蘇同高白米八元九角半　蘇同次白米八元八角
蘇高蘆尖米八元六角　蘇次蘆尖米八元四角半
蘇白洋秈米八元七角　無錫高白米九元零
楓涇高白米八元四角半　楓涇次白米八元三角
六直白米八元五角　松江白米八元九角
平湖高蘆尖八元零　平湖次蘆尖七元九角
湖南高蘆尖八元一角　湖南次蘆尖七元九角半
羅墟高白米八元六角　羅墟次白米八元四角半
周莊高白米八元五角　角里白米八元九角
北尺白米八元八角　陳墓高白米八元四角半
黎里白米八元七角　泗涇高白米八元九角
高白鼈元米八元　次白鼈元米七元九角
高小麥七元一角　次小麥六元一角

油豆餅　昨市有園戶購進棧牛豆油一百件廣帮購去夾生油五十件市價均尙平正茲錄如左

正泰元興開出棧牛豆油一百件每担十兩零二錢七分五
恒大開出本棧牛豆油二十件每担十兩零三錢
恒盛開出眞夾生油五十件每担十二兩三錢五分
棧牛籽油八兩九錢五　岐豆油九兩八錢
夾豆油九兩二錢　牛元豆三兩八錢六分
三羊子豆二兩七錢二　漢口六月白豆二兩九八
粉青豆三兩　大連餅一兩一錢一分
牛餅一兩零六分五　紅糧二兩一錢六分
白芝蔴六兩五錢

麵粉　昨市麵粉及麩皮市價錄左

老車牌二元三角七　火車牌一兩六錢八分五
兵船牌一兩七錢　紅日牌一兩六錢六分
鳳凰牌一兩七錢四分　人馬牌一兩六錢九分五
山鹿牌一兩七錢　塔鹿牌一兩六錢六分
雙獅牌一兩七錢　雙馬牌一兩七錢
金錢牌一兩七錢六分　雙龍牌一兩七錢
福壽牌一兩七錢三分　華興麩皮一兩七錢五分
中興麩皮一兩七錢五　申大麩皮一兩七錢五分
裕豐麩皮一兩七錢五分

五金　昨日行情錄左

新元板頭三兩三錢五　水元電二兩九錢
沙也條三兩二錢　字板尖口二兩五錢五分
舊洋元二兩五錢五分　平白鐵八兩
廣皮五兩二錢　茂生條二兩二錢
新圈絲中二兩七錢　死楞鐵七兩九錢
法丁四兩　車邊鐵二兩五錢
馬牌鋼七兩四錢

煤油　昨市門莊開出淨盤錄左

老牌油二兩二錢三分　虎牌油一兩九錢九分
英新油一兩七錢二分　英頭油一兩六錢九分
僧新油一兩七錢二分　僧頭油一兩六錢九分
十字新油一兩五錢九　十字頭油一兩五錢六分

花衣　近日各花存貨將次告罄價皆有增無減未出新以前勢必不能跌價云昨日市價如左

通州花三十二兩　太倉花三十二兩
火機花無貨　四牌子花三十一兩
上海花三十兩零六錢　餘姚花無貨
南路子花十六元二角　北路子花十六元六角

本廠紗　昨日市價如左

（十六支紗各牌名及每包價目）
紅團龍百二十四兩五錢　胭脂虎百二十四兩五錢
紅龍白二十一兩五錢　雲龍一百二十一兩五錢
雲龍百二十兩二錢五　日光一百二十五兩五錢
雙虎百二十五兩二錢五　三星百二十四兩五錢
天官百二十四兩七錢五　月季一百二十一兩五錢
財神一百十九兩　鐵錨一百十九兩七錢五
火車百二十七兩二錢五　丹鳳一百十九兩
（十支紗各牌名及每包價目）
雙虎一百十五兩五錢　鐵錨一百十二兩
麒麟一百十兩

本機布　昨日連關稅併計每疋市價如左

（十四磅半）三獅牌每疋五兩二錢
（十四磅）雙馬狗牌五兩零五分
單天官牌五兩一錢　藍虎五兩零二分五
圈馬頭牌每疋五兩　漁翁得利五兩零二分五
（十二磅）雙馬牌每疋舊銀四兩七錢
藍雙象四兩六錢五分

元芳叶莊　昨爲元芳叶莊拍賣之期所拍各種羽綾緞疋爲洋布店門市所必需相價高下均與市面有關茲特照錄如左

（羽毛）九老大紅　每疋十七兩四錢七分五
九老莊青　十八兩四錢二分五
九老桃紅　十七兩八錢二分五
九老淡黄　十八兩三錢
（羽綾）元色頭號　十六兩一錢七分五
元色紅路燈　未曾拍出
元色九老圖　十二兩八錢七分五
（嗶嘰）九磅大紅船牌　未曾拍出
（泰西緞）返照圖　每碼二錢二分二厘半
義華圖　未曾拍賣
鸚鵡州　未曾拍出
王英臨海　二錢二分
訪友圖　二錢一分
射雁圖　二錢五分
萬斛珠　二錢四分
黄金印　二錢四分七厘半
吉慶如意　二錢四分半
馴鶴圖　二錢
春日圖　二錢二分七厘半
百子圖　二錢二分
小尼姑下山　二錢零二釐半
買花圖　二錢三分二厘半
（羽綢）三十二碼花燭圖　每疋九兩八錢五分
又　忠孝圖　八兩二錢二分五
又　安殿寶　八兩七錢五分
又　九獅圖　八兩一錢七分五
又　賜樂圖　八兩二錢七分五
又　天姬圖　七兩九錢
又　觀蘭春社　八兩一錢
又　利餘圖　八兩零七分五
又　燕國公　八兩一錢二分五
又　彩八士　八兩九錢二分五
又　竹林圖　八兩九錢
又　鸞鳳圖　八兩五錢五分
又　歌舞圖　八兩五錢
又　五星圖　八兩二錢二分五
又　送子圖　六兩九錢五分
又　猴鹿圖　七兩零七分半
又　二美圖　九兩二錢七分五
又　人倫圖　七兩七錢七分五
又　雙路燈　七兩七錢七分五
又　必勝圖　七兩七錢七分五
又　品簫圖　七兩三錢七分五
又　牌鐘燈　七兩
三十一碼閨閣遺情　六兩六錢五分
三十碼仙女圖　七兩二錢
又　忠孝圖　七兩一錢
又　教子圖　七兩五錢
又　海天圖　七兩零五分
又　全福圖　六兩七錢七分五
又　劉軍圖　七兩五錢二分五
又　宴樂圖　七兩二錢二分五
又　九老圖　七兩二錢五分
又　彩八滄　四兩八錢五分
又　取三郡　七兩二錢七分五
又　蕩蓮池　六兩八錢二分五
又　賞中秋　六兩九錢五分
又　五花洞　七兩一錢
又　四皓圖　六兩八錢七分五
又　戲齊君　六兩一錢
又　壽星皇母　七兩一錢五分
又　三鼎甲　五兩三錢五分
又　八子圖　六兩五錢二分五
又　慶姬圖　六兩二錢五分
又　九子圖　六兩一錢五分
又　蓬萊圖　五兩七錢二分五
又　跡計圖　六兩六錢五分
又　敬月圖　六兩五錢七分五
又　對我生財　六兩六錢
又　惟妙惟肖　七兩二錢二分五
又　富稱無敵　七兩零五分
又　敬月光　五兩零二分五
又　清官冊　五兩五錢七分五
又　名將　六兩零七分五
又　論英雄　六兩九錢　（未完）

●辛亥閏六月十七日第二千三百十五號●

上海錬雲藥房祕製奇方治耳聖藥服則包愈不靈還銀開設英界三馬路西首小華園斜對面鼎豐里內石庫門內便是

真壽世金丹

滬上廣嗣各藥類多有名無實惟上海河南路廣東彭壽堂各種妙藥頗著神效可謂出類拔萃之品仿三代單傳前患外症未投此伐語藥後患陽痿不舉之症屢購市上丸酒服之雖有微效然仍舉而不堅久或交合先洩人至以太監相譏不一身大恨前年楊哲堂君賜單廣東彭壽堂壯陽種子如意丸一料并云此丸不燥熱自可陰以扶陽宜老宜少更能續嗣而壽云伏試服數日果能精足陽壯不熱身安出具奇妙非言語所能形容者思夫婦相異五六年久不濟事今得天從人願去出意外妥一向雄堂續購子女如科鑑丹各同數料與內子分服更疾殊妙去年幸舉一子今春又生一女是該酒丸之恩如數料與楊君友誼之篤奇尤足稱道已抑又聞之楊君年近花甲多病之功不能恩如造而君友篤有足且齒之落者復髮之白者轉黑古云續命湯還少丹不堂能美於前後尤豈市上各藥可比哉安慶四牌樓王琴甫識

T1273

南洋勸業會紀念品急救萬應痧藥水發行廣告

南洋勸業會去年第一次開幕時值夏秋之間天氣炎熱且此地久屬荒蕪潮濕尤重會內諸同胞旅斯土者不免多患吐瀉等痧本藥房主人早以慮及故不惜重資預製治病藥水運往南京又派送各館大則百瓶小則五十逢人贈給六七兩月綜計贈給五十餘萬之多數凡經嘗服是藥水者莫不讚稱神效有藥到春回之妙後蒙各館列名登報勸業日報一再頌揚因此名馳海內外矣今年入夏以來蒙各埠諸大善長匯銀訂購并囑公道發行以期暢流全球廣濟生命云云本藥房受此重託不得不勉從其請訂定發行章程其餘各會列名

日南洋勸業會紀念品萬應痧藥水藥既靈而價亦廉宜每瓶祗定價洋五分每打洋五角每洋一元計二十四瓶特此廣告

總發行所上海四馬路五洲大藥房謹登

T1267

商務印書館出版
初等小學堂用書

本館歷年編輯各種教科書已蒙學部審定者計有一百餘種茲特將初等小學堂教科書數十種謹進學部評語摘錄于後以備各學堂之採擇尚祈賜鑒為幸　部章按照科目分配于下并

●修身

最新修身教科書　十冊　每冊一角

最新修身教授法　十冊　每冊一角　學部評語云斟酌取舍之間書足見其精審　教授法摘課編纂均註明出處詳列教法

簡明修身教科書　八冊　每冊六分

簡明修身教授法　八冊　前四冊每冊一角　五六冊每冊八分

●國文

最新國文教科書　十冊　第一冊一角　二至十冊每冊二角半

最新國文教授法　十冊　一至五冊每冊三角　六至十冊每冊四角

學部評語云文詞淺易條段顯明圖畫美富版本適中章句長短生字之多寡皆與學年相稱事實則取兒童易知者物則預計學期應有者并將一切器物名稱均附入圖中使雅俗兩得其當皆此書之特長也　教授法評語云書中敘五段教授法之意分為三段教授曰豫備曰教授曰練習次序用彙列要旨參考習問凡講讀習字作文談話語法路具其中小學教員用商務國文教科書者必不可少此書也

國語教科書　四冊　每冊一角半　學部評語云編輯大意以國語為統一國家之基又注意於法並舉全國南北之音而折衷之全編大致由淺入深蹤語文言却非俚語各課義無偏宕且引起兒童興會由此進步足為研求文學之階梯應准作為初等小學教科書

簡明國文教科書　八冊　一至四冊每冊八分　五至八冊每冊一角二分

簡明國文教授法　八冊　一二冊每冊二角　三冊每冊三角

學部評語云是書與所編女子國文教科書大同而小有改變　教授法評語云大致可用

●算術

最新筆算教科書　五冊　第一二冊每冊一角　三四冊每冊二角半

最新筆算教授法　五冊　一二三冊每冊二角半　四五冊每冊三角

本館出版之初等小學應用各書尚有多種未克備列另刊

圖書彙報　奉贈欲閱者函索即寄

●遠地購書可用**郵票代錢**以郵票**九五折**計合洋算

最新筆算掛圖　十六幅　二元五角　學部評語云從數起至簡易之小數止依五年畢業之期編為五冊冊分兩篇每一學期授一篇預定週數二十週凡算術其資無能者有此五年程度出而謀生於尋常日用之算今

珠算入門　二冊　第一冊二角　第二冊二角半

●體操

小學體操詳解　二冊　大本九角　小本六角

小學體操教科書　上冊　圖　角

●手工

手工教科書　一冊　一元

●圖畫

毛筆習畫帖　學生用　教員用(甲組)　一八冊每冊二七角分

毛筆習畫範本　學生用　教員用(乙組)　一八冊每冊二七角分　學部評語云次序不紊筆畫亦雅

●樂歌

小學唱歌　初集　二集　三集　大本每冊三角　小本　學部評語云可用

合花衛生之漱口擦牙藥精粉出現

牙齒為言語所出飲食所入之軌道與人生性命相始終而不可使有損缺或腐爛者也設稍有損缺或腐爛匪惟言語有礙飲食有阻且牙疳牙痛興及口內各部種種之疾患均由是而起跡其致此之由實因人每日早起不得口氣之不良以藥水洗刷延口內所以發生種種可以除去積穢之不潔本醫局為衛生起見不惜重資購採泰西合於衛生之上等藥料用化學製成此漱口藥精擦牙藥粉可養牙固齦可除口穢而久用之至老年無病牙藥水每瓶大瓶重四兩一元中瓶五角如欲試驗可蓋字圖章到取當送一小瓶藥粉每盒五角另有治風火牙痛蟲蛀牙痛藥水一擦即愈奏效如神每瓶可用數月藥精亦不脫落復無種種牙患香逾雞舌味勝龍涎餘事市上所售萬不及此毎瓶五角均取回藥本而已如欲批發請到本公司面議格外克己分局設四馬路嶺南樓隔壁上海四川路四十號徐景明牙醫局啓

戊1222

花柳保險
梅毒除根藥

險哉梅毒之足以亡身也而治梅毒藥往往見效一時受害無窮之尤足以亡身也惟此藥能除梅毒之根永不復發為諸科中最靈最速千穩萬穩之藥患花柳病者得此可以保險每大盒四元小盒兩元均連藥水一瓶單買藥水大四角小兩角寄售處上海四馬路望平街口調錫洋貨號欲包醫者向寄售處問訊可也　惠濟藥房啓

眼疾無憂
瞽目重明奇方

世人目有病則雙目近天能瞻眺久而不治勢將鑒日瘳人矢本藥房崇數十年心始得此中外奇方名醫光明藥前統治眼科七十二症白星遠年不愈人生醫刀割或白翳紅眼皮痒如目疾只須可忍以及或後瞽目亦能藥日點三次痘雖之秘寶開朗千古不傳西路盟瓶洋一元上海三馬路西市里內一頁錬雲藥房謹啓

丁228

立止白濁丸

每瓶三角雙料一元不效加倍罰　上海畫錦里東首廣東保太和啓

344

白濁香甜露

此露治五淋白濁如仙且丹極靈效口分可十不要刺痛即止露拋瓶廣東球場香林北上海軒首

成記西法剪髮

本店開設在三馬路新聞報館東隔壁第五號房屋專做中外士紳剪髮兼裝假辮念餘年士英總領事執照並賞張園開剪髮大會義務剪髮均豪中西士紳賞識尙蒙遠方主顧約至杳來日有應接不暇之勢刻下小店別出心裁特裝成西式房間用電燈電氣風扇特別椅機精求衛生侍應週到轉請名師一切仿照西法翹望商惠顧方知言之不謬也

禮拜六拍賣
木器磁器 道生洋行

准十八早十點鐘在本行拍賣柚木房間式書樓椅大菜檯尙山扒涯架寫字檯椅單雙信箱大椅沙法昔夫乃大櫥衣架畫鏡花架書櫥冰箱磁磚鐵鑽小男車鉛栽鏈電風扇做機機器以及古磁花瓶古銅香爐吊鐘另星什貨不計此佈　道生洋行啓

續嗣聖藥
男子九醜丸

凡患陽痿遺精夢洩過度一切虛損欲種子者服此丸不生育效每瓶一元以子立見功效統治男婦症一切虛損元氣兩天之方本如可固分治天症之功每瓶二元六丸漸可見極易培元包試雙料一元上海四馬路東首保太和啓錦里上

扶陽妙品
培元種子丹

此丹十分靈驗凡患陽痿不足先天後天精氣衰弱調等服此丹精神百倍立見功效培固陽元且有世虛之補益曾用讀者每瓶兩元每丹試一元北上海廣東球場香林軒首

謀得利分公司

(在上海城內中市街平和里口)

大減價

新到由外洋金銀鐘表　打簧金銀表　金絲平光近視眼鏡

別家洋風唱戲機器小堂音公道中外琴戲片樣樣俱全價格甚多比外八大學機器各一軍

應全備〇仕商賜顧光臨面議此佈

戊1741

元芳洋行
(每禮拜四)

不限價拍賣足頭

本行創設在上海已十餘年專運英國名廠各種足頭來華按期於每禮拜四上午九點鐘起拍賣不限價悉遵各貨均有來歷將本行已久各貨色布匹諸貨均按列本各種毛羊各色寶絨本貨專色帆布元色紗各色洋布等貨均不一品此佈

戊287

壳件洋行廣告

本行開設上海已十有餘年專以拍賣各貨代保險並估價四外各埠做正貨估價賜顧如蒙無不格外克己此佈

戊286

永年人壽保險總公司廣告

啓者本公司設在廣東十一路十號上海一所招股資本西歷一千九百十五萬兩保險總十一年三月三十號有政情形如下本公司收下資本一千八百八十九萬七千兩…

上海總經理書記華公司　全啓

303甲

禮拜一拍賣
鐵路應用銅鐵等器
瑞和洋行

准於廿七日下午二點在北四川路火車站麥根路拍賣鋼軌鐵路鋼鐵機器鋼絲鐵鐵條等器大紫銅柱鐵箱千斤螺絲鐵刀小銅鐵兩各物可至車站看物無不磁鐵及站該處時字欲看者請至該處面拍二間房客寫時另面紫石毯扇敷寫手發電車火車站可到此佈

己1222

京都天寶齋
嫩面玉容散

此散治男女面上油膩黑斑雀子烟酒刺粉刺等自然晦暗每盒大洋一角清秀整容每瓶二角也每瓶洋二角新馬路四馬路中市上海北鼎西

救命聖藥
痧藥紅靈丹

夏天痧症冬令補藥且無奇妨非存心濟世則誤到志在人不尚淺救危急人丹用者同春白丹救急扶痧氣軍伸龍丹散奪命陽正元藥每料八瓶一元二角十元百包露茶時包氣每小八十甘瘴均盒一元半四每丸午香林軒主人啓

此乃非洲樹皮所製
滋補樹皮丸功效

此乃非洲樹皮所製（西國化學家試驗而得功能）成補腎健陽（固精培元增長氣力以發達生肝腸飽腹大便通利消化）助食物消化（宜隨時服）服是丸後力健之效而得身壯力是丸能力果較大（如安坐不動則多服每飯前吞一丸至不得過三丸）必見奇效

一常人服之能強壯全身筋肉固腎健陰

一無遺精夢洩之弊

一文人常少運動吸新鮮空氣以致胃口不開

一呆便秘服之能健脾胃必得食量加增

一大便滋潤之人服之能手足輕便無腰

一動作勞力之人服之能手足輕便無腰

一酸腿軟之苦精神爽筋骨痿痛手足疲

一思慮過度精神耗精四肢活潑

一軟者服之能精神頓爽

價目　每瓶一元　每打十一元

光顧請認老牌商標　明全球諸公託原班函購回件每瓶附一角

之認真劵一張老巡捕房對門是的真

總發行所上海四馬路五洲大藥房及南北兩京各巨埠大藥房均有經售

明晶洋行
專售養目眼鏡特別廣告

本行開設十年精選各國上等眼鏡以應世界所需向各西洋著名光學名師特聘眼科名醫為配光老者幼者近視遠視一一用機驗配合購行人其驗光後合之配鏡必有招徠衰弱目光本者向凡由目光之巧製偏差從學藝選各色價格光奇品本行出售之鏡俱極精巧如有不合者必不收取並白眼鏡一律照原價倡目則光之色鏡須配眼人頗思雅意其身若一由本行永保配要之品鏡則有目光衛生最不光其不配眼者有愛護目光者請來本行一試必不負所期望也

丁129

日本郵船會社

啓者本公司築前丸輪船准擇於閏六月十八日即禮拜六下午三點鐘開往長崎門司神戶小濱等埠到禮拜五收客票六點止如各貨裝到倘欲附搭貨物者請向本公司號輪日本郵船株式會社啓

戊176

進口輪船

閏六月十六日禮拜四

提督	由青島	亨寶
怡生	由烟台	怡和
德和	由長江	怡泰
德興	由長江	寧紹
大貞丸	由長江	日清
安徽	由香港	太古

出口輪船

閏六月十七日禮拜五

廣生	開往香港廣東	怡和
開平	開往秦皇島	開平
山口丸	開往神戶	郵船
奉天	開往烟台天津	太古
德和	開往長江	怡和
美利	開往長江	美最
大和	開往揚州通州	大達
北京	開往寧波	太古
廣利	開往香港廣東	招商
瑞和	開往長江	怡和
廣濟	開往烟台天津	招商
盛京	開往威海烟臺天津	太古
伊予丸	開往香港經由歐州等埠	郵船會社

閏六月十八日禮拜六

竹前丸	開往長崎門司神戶橫濱	郵船會社
江天	開往寧波	招商
怡生	開往青島營口	怡和
提督	開往青島大連天津	亨寶
永利	開往穿山定海石浦海門	平安公司
平安	開往穿山定海	平安

閏六月十九日禮拜日

神戶丸	開往大連	郵船

閏六月二十日禮拜一

福生	開往神戶新加波吉利吉打	怡和

此膏通三十六處血脈舒二十四道骨節專治風濕寒熱手足拘攣骨節酸痛久年